大光報

廣州版（總社）
社長陳錫餘
登記證：京警粵字第二〇四號
社址廣州光復中路 電報掛號七四一一
電話編輯部一五七四三 營業部一一八八五
新聞紙第三一二六號
今日出紙兩大張
報費每份一角零五釐 派販費四分五釐

新光標準內衣公司
榮譽出品
·司麥脫襯衫·
BEST QUALITY
SMART Shirt
花樣新穎 大量供應
批發零售 竭誠歡迎
廣州分公司 惠愛中路八號 電話一一七六三

第四十九期出版

新聞天地

低氣壓下各黨派
吳化文又變了
替張羣訪日寫帳
濟南爭奪戰與中原
豫人主豫張軫三
流亡學生「橫行」首都
繆秋杰與腐敗鹽務
風流的導遊市長
劉建緒最後的掙扎
反對黨派在香港
台大校長不易爲
重慶搶一「虎」
外約但的面幕風情
李品仙去矣
東北未繳械的日軍
社址：上海(18)浦石路南華新村廿號
零售：金圓二角

主編人：卜少夫
總經理：黃綿齡

本刊銷數激增，最近五期：第四十五期四萬七千本，第四十六期四萬七千本，第四十七期五萬零五百本，第四十八期六萬七千本，第四十九期七萬八千本，同人等不勝感奮，決定自下期起一律再提高稿費，並將籌備於最短期內改出週刊，積極刊用報導雅意。

雅典高級補習學校招生

高中初 男女

本校係遵照教部最新修正補習學校法令設立，與其他普通中（小）學編制完全相同，惟畢業年限縮短一半，畢業後可投考各公私立大學及中學，爲有志深造而苦無學籍者之一復學機會，（一）班額：A高級部第一班（高中一）日夜班，B中級部第一班（初中一）日夜班，C初級部第一班（高小五年）日班，每班五十名。（二）投考資格：A初中畢業，B高小畢業，C小學四年級修業，（相當程度者，亦可投考各級第一班）（三）課程與進度：本校以三學月爲一學期，每學期所授功課，除圖工，音，體，外，與普通中，小學在一學期內所授課程，完全一致，故畢業年限，縮短一半。（四）高級部（高中）及中級部（初中）一年半畢業，初級部（高小）一年畢業。（五）畢業資格與其他公私立中（小）學資格同等。（六）報名與考試日期：由即日起至十月六日止，同月十日在廣州法學院考試。（七）報名地點：1本校，2文德路六十九號廣州法學院。（八）費用：本校不收學費，祇酌收堂費，及膳宿費（外宿不收）務使學者負担低廉。（簡章備索）

董事長：易靜中 校長：謝瀛煒
校址：沙面肇和路三拾一號

律師莫玉裴代中國銀行廣州分行 上海商業儲蓄銀行香港分行 對太平南路第十四十六十八二十號地產（即現租與新亞酒店房屋地產）撤銷于設定之抵押權及返還契證聲明

據稱：「前由香港嘉華人壽保險有限公司將其承押廣州南華實業儲蓄銀行（即南華置業公司）對於本市太平南路第十四十六十八二十號房屋地產（即現租與新亞酒店房屋地產）向本行轉押茲由債務人嘉華人壽保險公司譚希天陳潤生陳達三等委託代表人趙再華償還債款求爲撤銷抵押權暨將契執與返還前來如對於該債務人代理權暨收贖行爲有發生異議時希於本年十月十六日以前向本行等提出否則一經逾期概與本行等無涉除登港報聲明外特委託代行聲明」等語合代聲明如右

事務所：西堤大馬路廿八號二樓 電話：一四〇八五

律師莫玉裴代上海商業儲蓄銀行廣州分行買受西堤災區重劃地段聲明

據稱：「現憑中買受後開地段：（一）與志安堂陳志買受前向梁曉滄買入廣州市太平分局西堤二路編列第一三五號吉地一段面積二十九市方丈伍零市方尺弍零市方寸（二）與志成堂陳志買受前向林維安買入廣州市太平分局西堤二路編列第一三六號吉地一段面積十七市方丈三五市方尺六五市方寸上開產業均經沿用陳志名義向廣州地政局轉移登記業已交定立帖現訂期國曆本年十月七日交易如對于上開物業有任何得以主張之權利或未清轇轕統須於交易期前向買方提出通知否則一經逾期即屬無瑕疵之移轉不能更向買受人追詰請代聲明」等語除標貼外合代聲明如右

事務所：西堤大馬路廿八號二樓 電話：一四零八五

省港建業公司謹向迎賓大廈鳴謝並祝新張鴻發啓事

查該大厦工程係由工程師楊元熙周榮結設計規模宏大承陳鉅梁德梁慶祥先生等不棄委敝公司承建前座樓房及全部鋼筋三合土工程早經依約完竣深蒙陳鉅梁德梁慶祥先生及工程師楊元熙周榮結認爲工精料美堅固完備非常滿意私心竊慰至於後座及裝修等工程係另由名家承理敝公司「不敢掠人之美」謹此聲明以正觀聽幷向迎賓大厦列位先生致謝

省港建業公司謹啓
地址：一德西路四八四號二樓 電話：一二八一〇

米機廉價出讓

茲有協同和廠50匹馬力細火胆發動機附大號朴磨二號楷磨及全副用具傢俬出讓如有合意者請撥一七〇三九電話找曾君接洽

廣東省保安司令部通告

本部分發各地服務之中央警校及警官班甲級畢業學員一律限十月十日以前向各原分發機關報到聽候派用逾期不到即予除名除呈報外特此通告

天河空軍站標售物品啓事

茲有紙八包標售如有承商願意承購請於十月五日以前到本站登記看貨十月六日上午十時在本站當衆開標

追悼區萃崙先生啓事

（一）本校校董會董事長區萃崙先生道德學術素所景仰不幸於本年九月十四日下午二時病逝香港馬利醫院於十六日下午二時安葬中華基督教墳場本校同人爲追念先賢特籌備舉行追悼會（二）除本校全體員生屆時參加外幷歡迎校友參加（三）定十月九日（星期六）下午二時在小北登峯路本校禮堂舉行集公祭（四）校友惠賜輓聯輓詩祭文鮮花名香等物請於是日下午一時前交到追悼會場

廣州市私立大中中學啓

律師陳浩瀛代上海電池廠使用孔雀牌商標聯合聲明

據稱本廠前用綠底紅邊上加孔雀型圖案註冊商標茲爲便利業務起見特再依商標法第四條規定改用黃底藍紅邊正面用孔雀型後面用西文爲聯合商標幷指定後者爲正商標使用所出品之電池及蓄電器除呈請商標局註冊外特請貴律師代爲聲明幷希通告各埠代理及購用者留意合代通告

又據上海電池廠所出品之孔雀牌電池物質優良光強耐用久經銷流全國及南洋各埠諸君購用保證滿意特代証明

陳律師事務所惠福東路鹽運西一巷二號弍樓
電話壹叁玖柒捌

標售小火輪廣告

（一）船名：甲，興順：船長：—五八呎，船闊：—一〇呎八吋，船深：—五呎，船殼：—木造，製造年份：—一九一〇年，噸數：—九噸，船面：—柚木造，機器：—往復式蒸氣機，乙，興華：船長：—七五呎，船闊：—一一呎，船深：—六呎六吋，船殼：—木造，製造年份：—一九二〇年，噸數：—一五噸，船面：—柚木造，機器：—往復式蒸汽機（二）停泊地點：容奇順德糖廠碼頭（三）投標日期：九月二十三日起至十月五日上午十時止（四）開標日期：十月五日上午十一時（五）投標及開標地點：長堤七十九號廣東實業公司料務部（六）繳納保證金：投標時隨繳保證金每船金圓一千（七）底價：開標時公佈

廣東實業公司料務部啓

中央銀行廣州分行公告

奉總行轉准財政部0925ロ財錢甲字第8075號代電附該部0925日財錢甲字其N號公告開查金圓券發行辦法第四條規定金圓輔幣分爲一分五分一角二角五角（5）種以銅鎳銀分別鑄造幷由中央銀行發行金圓輔幣券同時流通上項銅鎳銀輔幣除飭由中央造幣廠積極鼓鑄外爲適應市塲需要經指定中央造幣廠舊鑄下列輔幣（9）種暫作金圓輔幣照面點行使一俟新鑄輔幣發行再爲定期收回其種類如次（一）（二）版（1）分銅幣二種（一）（二）版（5）分鎳幣合金幣二種（一）（二）版（10）分鎳幣合金幣二種（一）（二）版（20）分鎳幣合金幣二種（一）版半圓合金幣一種此外中央造幣廠舊幣半分（二）分銅幣一分五分鋁幣暨各有舊鑄各重金屬輔幣除銅元仍照銅斤收兌外一律暫准通行由中央銀行另訂辦法收兌改鑄等由轉達查照遵辦等因特此公告

廣州中國農業機械公司招投工程啓事

本公司擬招標承建鍛工場一座地點在本市河南白蜆殼（面積約六千方尺）參加競投者（以領有甲等營造商憑證者爲限）希於本月八日以前到本公司登記俟審查合格後由公司通知到領工程圖說投函標單及投標須知依照手續依時前來競投可也

本公司地址：豐寧路九十六號 電話：一七六七四

廣東省建設廳招投水利工程通告

建五工字25402號

茲有台山縣五十鄉玄潭陂灌溉工程定於十月四日上午十時在本廳當衆開投十月一日到達台山五十墟玄潭陂工務所引看工地凡領有本廳甲乙等水利承商登記證得逕向本廳第九科索領章程圖則依照投標手續屆時參加競投此啓

廳長謝文龍

中華文法學院補招新生

本院現據省外遠道遲到學生紛請報考，特補行新生入學試一次，報名日期：即日起至十月七日止。考試日期：十月八九兩日。地點文德東路第十號本院城內授課處

董事長鄒魯 院長吳康

中國護士學會召開第三屆全國代表大會通告

本會定自十月四日至九日在廣州多寶路尾柔濟醫院內召開第三屆全會並定於十月三日下午二時至六時在上址辦理報到手續凡我會員屆時務請蒞臨報到並參加爲荷特此通告

中國護士學會第三屆全國會員代表大會籌備處謹啓

結婚啓事

我倆情投意合幷得雙方家長同意謹擇於國曆三十七年十月三日在穗結婚特此敬告各親友此啓

嚴寶琥 梁友明 同啓

廣州市兵役協會協助廣州市政府代憲兵二十六團招考入伍憲兵啓事

本會爲協助廣州市政府代憲兵二十六團招考憲兵三百名所有參與此次招考選錄入伍之憲兵由本會依照定案發給安家費及慰勞品，招考辦法如下：（一）資格：1.初中畢業或具有相當程度者。2.身體強健無不良嗜好身長一六〇公分以上者。3.年齡在二十歲以上二十五歲以下者。（二）報名地點：1.廣州市政府民政局第五科（在市府禮堂側）（三）報名時間：自即日起（四）考試：1.時間：臨時通知。2.地點：海珠中路蔵行街中區憲兵隊。3.課目：A.體格檢查（體格不合者免參加筆試）B.國文，英文，史地，政治，數學（五）待遇：在受訓時期除供給膳食被服書籍外並按憲兵待遇發給月餉及地區津貼（六）升遷：受憲兵教育八個月期滿服務成績優良者得考入憲校深造（七）優待：凡錄取入營憲兵可抵本市征額幷按照規定發給安家費及慰勞品（八）注意：凡錄取後須覓安實舖保經對保無訛後方得入營受訓

廣州市兵役協會

律師黎嘉均代葉有寬買受十五甫正街原二十號新弍十號之一屋業聲明

據稱「憑中買受蔡大興所有坐落實華路十五甫正街原編二十號新二十號之一新建之屋業原係前向張敬存買入吉地加建上蓋完整所有上蓋連地四圍墻壁間格及設備一應俱全經交定帖立定期本年十月八日交易如有爭認異議各種轇轕請於交易期前聲明向賣主理安一經交易概與買主無涉除標貼外請代登報聲明」

事務所：惠愛東路明園二樓

律師張偉雄代廣美綸召集股東會議通告

現據本市德宣西路第一八五號廣美綸電機織布廠司理劉孔澤聲稱本廠因生意不景勢難維持逼得歇業茲定期本年十月五日正午十二時舉行股東會議討論結束事項及決定辦法如不到會議決各案作爲默認除函達外請代登報召集等由前來合代通告如右

事務所：廣州市漢民路東横街第廿一號二樓

律師劉宏道代陳天寶堂聲明買受錦榮街二十一號之八吉屋公告

據稱「憑中買受黎寶君自置吉屋一間（坐落廣東省銀行投承吉地自建上蓋）坐落小北分局段內錦榮街二十一號之八坐南向北所有上蓋連地門樓上下完整電燈水喉鐵閘水廁等俱全四至面積依登記所有權狀圖證爲準經立帖交定訂期本年國曆十月九日立契交易請代登報聲明如有轇轕未清情事應於交易期前與賣主黎寶君理安幷以書面向貴事務所通知否則一經交易概與買受人無涉」等語除標貼外合代登報聲明如右

事務所惠愛西路九十三號二樓

總統昨日由平飛瀋 全盤戰局將有開展
北方軍事决爭取主動

【本報北平特派員子毅二日十九時四十分發急電】蔣總統于二日十時專機飛瀋，偕行者有：周至柔，郭懺，衛立煌等。總統在瀋留一晝夜，定三日返平。總統一部隨員及趙家驤等，已於七時先行飛瀋。

【本報特訊】北平式日息：總統今晨十時在西郊機場乘坐C—五四型機飛離北平，目的地未宣佈。總統座駕係由戰鬥機五架護衛，向東北方向飛行者。一般推測：總統可能係飛向瀋陽，並可能於下個星期六重返北平。又謂：總統此次離平，決非遄返南京者。

【本報北平特派員子毅二日發專電】濟南失陷後，北方局勢頓現緊張。軍事方面雖有傅作義支撐，頗有人心把握，但人心卻不無一種不可諱言的警覺。此次總統偕海陸空軍要員來平，實爲一支安定力量，人心大見；與各地將星雲集故都，顧祝同，衛立煌，趙家驤，劉多荃，宋肯堂，吳奇偉，李世傑，鄭長海，石覺，李文等均蒞平，晉謁總統述職，總統亦屬召各要員有所會商。參加者尚有傅作義，楚溪春，陳繼承，陳長捷，劉瑤章，杜建時，陳光斗等。官方雖嚴不透露會商內容，但一般觀測，當爲一事會議，且總統在平除接觸外，終日批閱公文，并未接見任何人士，故僉信華北東北全盤軍事將因總統之北來而有新的開展。

【本報北平特派員子毅二日發專電】權威人士透露，濟南戰事結束後，北方勦匪軍事決爭取主動。

【本報北平特派員子毅式日發專電】太原綏署駐平人士談稱：閻錫山一式日來平，參加總統召集之軍事會議。

【本報北平特派員子毅式日發專電】顧祝同抵平後，一日晚晉謁總統，作長時間報告，並與各軍事首長會談軍事。顧氏定三日晨返京。

【本報特訊】北平式日息：總統抵平後之第式日，東北及華北高級將領，紛紛應召抵平，上將于短期內返防，傳閻錫山亦訂日內飛平，桂永清已赴塘沽視察。

華北健兒東出榆關
義縣高橋不守
傳某地新軍登陸葫蘆島

【本報南京特派員凌雲二日發專電】北平電：遼西大戰中，華北勦總爲配合該地區之戰，侯鏡如兵團已由榆關東出，沿鐵道線向綏中疾進。錦州外圍高地，刻爲匪八九兩縱隊盤據，連日發砲威脅機場，沙河堤一八八高地有爭奪戰。錦州守軍彈藥已于昨起由空投接濟。又瀋陽電：義縣卅日至一日間，匪砲八十門集中轟擊，造成一片火海，守軍奮勇抗拒後，多壯烈犧牲，一日午後空軍飛往偵察，一片沉寂，後在城郊轟炸調動中之匪軍，飛返此間。

【本報南京特派員凌雲式日發專電】匪萬餘，由綏中西竄，有犯山海關企圖。一二兩日攻榆關東北前新軍站甚急。

【本報特訊】葫蘆島二日息：軍方消息：興城失守，城內曾因砲轟引起大火，匪軍旋即回師將葫蘆島與錦州間之高橋佔領。高橋守軍一營全部壯烈殉國，匪軍使用人海戰術，屍如山積。國軍負責城防，司令於最後時機，拔槍自殺。

【本報特訊】錦州二日息：義縣火警四起，城池業已爲匪攻破。匪所付代價極大，死傷至少在一萬五千人以上。

【本報特訊】錦州式日息：此間西南郊丘陵地帶戰事仍在激烈進行，機場外圍之國軍在人數上與匪軍相差甚遠，刻仍力殲頑匪，匪傷慘重。

【本報特訊】北平二日息：由于空軍之不斷轟炸，匪軍砲兵昨晚已告沉寂。

【本報特訊】北平二日息：勦總方面消息：義縣，高橋，及興城三地之國軍，頃已被迫撤退，匪軍死傷慘重。

【本報特訊】天津式日息：桂永清專機飛塘沽，此行係調遣海軍艦隊加緊自塘沽向葫蘆島之增援工作。

【本報特訊】匪軍不斷在遼西地區增兵，使國軍陷入較爲艱困之境地，目前林彪匪部用於錦州走廊戰場之兵力相當於八個師。

【中央社瀋陽二日電】錦州外圍已無大規模戰鬥，匪股經我陸空嚴重打擊後，狀極畏縮。

聶賀圖犯歸綏 已循原路撤退
幷垣外圍獲輝煌戰果

【本報特訊】歸綏二日息：一度來勢甚兇之匪軍聶榮臻，賀龍兩部，頃仍在循原路線撤退。是否有來企圖，尚待察報。其他國軍刻正嚴密予以監視。

【本報特訊】歸綏二日息：三十五英里內已無匪蹤。匪衆似有在短期內轉向察南地區進擾模樣。

【中央社太原二日電】幷垣外圍國軍，獲得輝煌戰果。城西南國軍在步砲聯合進擊下，一日將汾河西畔之西寨，唐一舉攻克。城南汾河東岸距幷垣卅里與晉源縣城相互犄角之小店鎮，與附近之下庄秋村，亦經南下勁旅于一日先後收復，斃匪甚衆。太原撤次間之殘匪股呈。

勦捕。城北方面進犯黃寨附近之匪，一日晚以兩營之衆，猛撲，續向我陣地更番激戰至二日拂曉，匪死傷纍纍，狼狽東竄。

豫西國軍 直薄盧氏

【中央社西安二日電】豫西盧氏縣城，已入我軍掌握。國軍某勁旅，配合盧氏縣團隊，刻已自陝南商縣杜南龍駒寨進抵盧氏城郊。

電局被迫結束 我將向港交涉

【本報南京特派員金堅式日發專電】關於我在港電信局被迫結束事，交部電信總局今午會商對策。據悉：已決定先令該處再請外交部向港方交涉。

窮留學生 救濟辦法

【本報南京特派員凌雲式日發專電】政院會議決定自費留學生結匯辦法：（一）自費留學生無力出國，但未足一年，尚未結匯者，准予給結匯一次外匯者，准未結匯。（二）……

徐陶可能判處死刑

【本報特訊】南京二日息：據此間地方法院表示：洩露幣制改革機密之財部主任秘書徐百齊，陶啓明二人，最後將被判處死刑。

節約項目十種 將由政院核定

【本報南京特派員凌雲二日發專電】節約指導委員會，爲配合總統所頒佈之勤儉建國運動綱領，加強執行節約運動，頃擬定第一期工作計劃，項目十種，分由主管部會擬訂辦法，送行政院核定實施。計劃項目爲：（一）人力使用節約辦法，（二）都市水電節約辦法，（三）糧食消費節約辦法，（四）獎勵儲蓄辦法，（五）公物使用節約辦法，（六）遂信消耗節約辦法，（七）推進生產消費合作組織辦法，（八）輸出物資節約辦法，（九）宴會酒席消費節約辦法，（十）婚喪喜慶節約辦法。

司徒立門 乘機來華

【本報特訊】三藩市二日息：美援華經合分署調查團長司徒立門，於今晚十一時三十分，乘汎美飛剪機往上海，與彼同行者共四人，抵上海後，將在經濟合作署中國分署下工作。

【本報特訊】青島二日息：經合署青島分署於今日成立。並開始執行職務，署長爲霍浦金斯，副署長爲雅衛特，係經合署在京，滬，平，津，漢，穗六地之後，所設立之第七個分署。

陳啓天有辭意

【本報南京特派員凌雲式日發專電】工商部長陳啓天，傳將辭職，最近頗傳不愉快消息，可能爲陳辭職之主要原因。

敵僞產業數目龐大 即可出售三億餘元
六個月內全部清理完畢

【本報南京特派員金堅二日發專電】立即可以出售之敵僞產業，共爲三億三千二百七十四萬金圓，全部敵僞房產將于六個月內清理完畢，自十月份起每月可達一億金圓左右。

【中央社南京二日電】敵僞產業變價出售所得，爲金圓券發行準備金之一部份。全國敵僞產業數目相當龐大，已清理及確定折合美金之敵僞產業，共爲五千三百十八萬金圓，以及陸續而且可處理者，三千三百十八萬金圓。全國敵僞產業之價值，估計約爲八千餘萬美元，均未列入，據現時估計，敵僞產業之最大數目所在地區，蘇浙皖區佔一千一百萬圓，其他各區，河北平津區佔八千七百餘萬圓，山東青島區佔四千餘萬圓，粵桂閩區佔一千一百餘萬圓，武漢區佔五十餘萬圓，河南區佔一千餘萬圓。

總統關懷平市糧食

【本報北平特派員子毅式日發專電】蔣總統對平市糧荒，極予重視，特令張廣生負責解決。

徐堪返京

【本報漢口特派員凌雲式日發專電】主計長徐堪，原定計劃今日返京，臨時變更計劃。

【本報漢口特派員凌雲式日發專電】國民政府副主任方天，今由京抵漢，即轉長沙，再由渝飛返京。

改幣成功堪稱奇蹟 增加外匯五億美元
大亨巨富金銀外幣仍多未兌
政府刻正研究第二步打擊辦法

【本報特訊】南京二日息：國庫負責人今日宣稱：由於金融外幣之收兌，目前庫存總數已達五億美金左右。京，滬，青，漢，穗，平，津，台灣等大都市收兌者共值一億三千萬美元。

【南京一日中央社】……但實際調查所得，踴躍兌換者多爲深具愛國熱誠之少額持有人，至大亨巨富，則仍多未能按時兌換，或甚而設法逃避，政府對此最爲注意。

宋主席主粵週年
紀念特刊

邁步中的廣東省政

銳意振刷的民政

民政廳一年來，調整縣長，整飭吏治，以縣長爲推行政令之中心，實行考核，已作兩年計劃，依據治安調查及工作成績，先後予以調整者共八十縣，撤職一人，留任者……

並非事實免予置議者二十人，經法院判決有罪者一人，民廳……

事業不易開展，爲加強行政效率起見，頒訂縣政改革實施方案，積極推行，縣政興革事項……

證一項，除連南白沙兩縣外，均已印發，已填發完竣者，計有番禺等五十五縣市，其餘未普遍填發者，均限本年內發竣，以杜奸密施行檢查……

禁烟禁賭 双管齊下

民廳對於查禁烟毒，工作異常積極，但經常督飭各縣禁種烟毒，據報各地時有發現，特再通令限本年八月底將所有苗種一律銷毀……嚴密檢查，以貫徹禁絕……

籌措省級政費 整理稅捐欵產

本省財政收入，僅有土地稅，包括田賦，營業稅，契稅……

金融管理

本省三十七年十月一日……

蔣經國積極準備
轉變經管計劃
停止紗布交易實行配給
其他商品市場亦予停交

【本報特派員羽翔二日發專電】政院滬區經管督導處擴大管轄範圍後，蔣經國將於十月七日在市府召集蘇浙皖三省市首長會議，商討經管。本報特派員羽翔二日發專電】蔣經國氏刻正準備轉變經管計劃，即可開始配給制，停止棉紗布等交易。……

延長禁毒時期
立院刑法會初步通過
外委會提請譴責蘇聯

【本報特訊】南京二日息：立法院外委會今日會議，通過對蘇提請譴責案……

【本報特訊】……禁烟禁毒治罪條例，經決議延長施行期間一年，並報告全院會……

金圓發行九億五元
其中六億元係收兌金鈔所支出
三億餘元則爲進口及政府支出

【本報上海特派員羽翔二日發專電】金圓券發行準備監理委員會第三次會議，二日舉行，主任委員李銘，委員徐寄廎，秦潤卿等出席，會議後發表公告……

發行準備監理會公告

九月廿四日止，金圓券發行總額爲……

津輪停航 準備軍用

【本報北平特派員子毅式日發專電】津大公報載：天津航業界昨一驚人消息，凡在津輪船，奉水運處通知，暫行停開……

首都市民出無車
孔家公子居奇貨

【本報南京特派員金堅二日發專電】首都市民一日出無車……

珍聞雜掇

楊妹感到人間寂寞
酋長迫索祖父頭顱

簡報

△南京電：……
△……

王耀武突圍 在壽光被俘

【中央社南京二日電】軍息：……

星期論文
廣東的文風與人才

黃軼球

各地文風與人才的興替，最可靠的根據，厥爲知識分子的表現。在今日爲學校與銓選考試制度，在往昔則爲科舉。科舉制度能否網羅所有人才，姑置不論；然由唐太宗有「天下英雄，入吾彀中」的自白，此可見這一種制度在統治者眼中是如何的重要與有效。

科舉制度自隋唐開始，以後歷代相承，雖有變更，但制度的精神，始終如一……

在暑假期中，言論界對於學生程度問題，討論得很熱烈，考試的結果，一般人都認爲現在學校的教育不很好……

	江蘇	浙江	江西	福建	安徽	魯	粵	直隸	桂	湘	豫	陝	川	黔	順天
明代	一五	一九	一八	一一	五	一	三	二		一	二	二	一		
清代	四九	二〇	三	三	九	六	三	三	四				一		
人數總	六四	三九	二	四	四	七	六	五	四	三	三	三	二	二	一

（未完）

蘇突變原子能對策
同意組織管制機構
唯須與禁止原子彈並行
維辛斯基建議繼續談判

【本報特訊】巴黎二日外息：蘇聯於星期六要求同時禁止原子武器，並組織國際原子能管制機構，此乃蘇聯原子能政策之急激變更，同時蘇聯表示撤回其前提之要求，如：毀滅原子武器，並及在國際管制機構成立之前，稍先禁止原子武器等，不過蘇聯此種政策上之變更，以國際管制及調查機構，而於星期六日，維辛斯基則要求先毀滅原子武器，並不能使東西方獲得協議之機會，而爲增加。蘇聯前係要求先毀滅原子武器，共同提出一建議，其要點係：（一）下令安理會及原子能委會繼續討論原子能問題；（二）準備草擬兩項宣言，同時簽字及同時付諸實行。

【本報特訊】巴黎二日外息：蘇聯另一宣傳攻勢，目的在將原子能談判決裂之責任，歸咎於西方列強。西方列強代表對蘇聯原子武器及組織國際管制機構之建議，同時禁止原子彈及原子能委會繼續討論，蘇聯此種改變，兩項宣言，認爲係一大轉變。

組織國際原子能管制機構，外次維辛斯基所提出之建議，示懷疑蘇聯此舉之誠意，通過已得大多數實質成之美國加拿大代表謂蘇聯此項建議，係對原子彈攻擊一大改變之表示，蘇聯對西方列強一種慣見之建議方式，並呼籲大會。

【巴黎二日中央社專電】蘇聯今日同意爲禁止原子武器與加以管制事同時成立公約，但一意堅持先行禁止原子武器。蘇聯代表已表示同意大會通過原子能委會多數之建議，但迄今多數委員仍未表示對此原則，則蘇聯代表仍未確實表示其對蘇聯代表之管制辦法。蘇聯主張今日仍在大會政治委員會中要求將現存原子武器毀棄，以及同時進行，辛斯基今日在大會政治委員會加拿大建議原子能委員會將指示下列各點辦法：（一）繼續進行草擬公約，（二）即予施行。原子武器與建立有效國際管制之辦法，審慎態度分別以接受。

伊瓦特望柏林問題
有關國家逕行解決
強調聯大將促成東西集團携手

【巴黎一日美國新聞處電】聯合國大會主席伊瓦特今日在大會記者招待會中稱：伊氏希望，大會代表整個世界人民之呼聲。伊氏預料，在開始討論柏林問題之時，美國將……

【本報特訊】巴黎二日外息：蘇聯及其衛星國於星期六既繼續在聯合國大會上攻擊美國之原子能管制政策，南斯拉夫代表貝巴拉指責西方列強利用其原子武器爲支持外交之工具，並謂美國計劃之草擬，係特以使蘇聯不能接受爲目的，彼謂此方足以避免另一次世界大戰之爆發。

【本報特訊】巴黎二日外息：蘇聯此種建議乃「一紙上談兵之計劃」。

【本報特訊】巴黎二日外息：蘇外次維辛斯基頃指責美國國防部長拉馬迪與美國……

【合衆電】柏林二日中央社：蘇當局今通告西方盟國稱：蘇方將在柏林以西空中走廊附近進行實彈演習。蘇方並宣稱演習今晨即開始，下午六時停止，稱此種演習乃公開之行為，按此至四……

引起若干……

美在比屬剛果
發現鈾質鑛產

【本報特訊】二日外息：大學一現一新鑛產，具有侖比亞礦性……

蘇電台責美企圖染指

【華盛頓一日中央社】蘇聯莫斯科廣播……

百年樹人大計
國家基本動力
（上接第一版過步中的廣東省政）

原本省教育，在戰前已相當發展……

青年就業訓練

努力增產發展經濟

產量日增

警保力量加強
清剿後各江交通暢通
奸匪投誠自新者甚衆

清剿戰績

世界銀行理事
不理事支乾薪
監事會組織委會查究

【華盛頓一日中央社專電】世界銀行監事會今任命一臨時委員會……

杜威拉攏美籍華人

【紐約一日中央社專電】美國大選年逢大選之……

遲局嚴重
大捕刺客

【本報特訊】孟谷二日外息：……

美將軍事援歐
恢復租借法案

【本報特訊】華盛頓二日外息：據消息方面稱：美國政府以軍事援歐之租借法案……

英官員持異議
恐更刺激蘇聯

美擬向英
套取英鎊
克利蒲斯珍惜金鎊
拒絕貸助別國建設

【本報特訊】華盛頓二日外息：國際貨幣會議代表……

蘆田內閣四面楚歌
閣員貪污與黨跋扈

【東京一日中央社專電】……

電影元勳又弱一個

【本報特訊】……

柏林問題將如何？

關於柏林問題，自從莫斯科談判……

王雲五致詞
讚譽會議獲致成就
同時選出下屆主席

【華盛頓一日中央社專電】世界銀行及國際貨幣基金會聯席會議……

世界貨幣基金會閉幕

蘇阿劃界完成簽約

【莫斯科二日中央社專電】……

結婚啓事

我倆情投意合並得雙方家長同意謹定於國曆卅七年十月一日舉行結婚典禮特此敬告諸親友

地點適中 面積廣濶 吉地招商承建

茲有本市教育路門牌第八號張氏書院正向馬路至端方八十餘井全部歡迎投資承建一承建戲院大厦茶樓酒店或各式樓房有意承建者請到下列地點商洽（一）教育路門牌第八號本會（二）漢民北路五十四號二樓電話一○○三七張經理（三）中華中路新聞旅社張鏡波（四）……修建委員會啓

承退聲明 甲方王一平 乙方麥興業

緣甲方佔有廣州中華電池原料製造廠之股份現因志圖別業自願將本人所佔該廠股份完全讓與麥興業承受關於該廠股份之欵項業由乙方完全交與甲方照數收訖以前及今後廣州中華電池原料製造廠之生意盈虧及一切事項概與甲方無涉除立據交與乙方收執外特此登報聲明　承退股人麥興業　王一平

聘任總經理暨經理聲明

本公司現爲業務之需要恢復總經理制特聘駱光家爲總經理李家材爲經理原任經理容振鵬調升爲總監察以後本公司對內對外一切事宜概由駱光家李家材兩君負責特此登報聲明　工商航業無限公司啓

沙面住宅出頂：連電話傢具水箱等出頂
第十甫新舖出租：新建二層店舖連電話出租

接洽處：每日上午打電話一○三五六

買屋聲明

本人憑中買受陳永裕自置吉屋一間座落本市河南海幢分局轄內福場東四巷自編門牌第二號上蓋連地深闊四至照土地登記圖則爲準經交定標貼定期十月七日交易如有華洋轇轕未清請於期前向賣主陳永裕理妥一經交易概與本人無涉特登報聲明　周至鋭啓

遺失畢業証書聲明

本人於民國三十年七月在香港仿林女子中學高中普通科畢業經領有僑務委員會驗印證書乙紙現因事遺失除遵章請補發證明書外特此聲明作廢　趙美茜啓

買屋聲明

本堂憑中買受陳厚德堂自置吉屋一間坐落本市小北分局越秀北路吉人巷門牌十一號所有四圍墻壁磚瓦木石銅鐵門欄間格一應俱全深闊四至均照土地登記權狀爲準經立帖交定訂期本年國曆十月八日立契交易如有債權物權共有關係及任何轇轕未清請於交易前向賣主理妥一經交易概與本堂無涉除標貼外特登報聲明

遺失印章聲明啓事

本部一等佐財務員吳善於九月二十一日下午乘第十一次武廣火車由曲江赴廣州處部領經費結賬二十二日晨在車上被失鄧泰華楊雪峰吳善等私章三顆除二十三日登廣東大光兩日報外再在韶關支庫所開普經費存欵第四十二戶印鑑石質鐫鼎文字體文曰鄧泰華石質陽文篆字體文曰吳善等印鑑均同時遺失特再登報聲明作廢　第九訓練處補訓總隊財務室啓

出讓道奇牌大客車過户聲明

本行自置一九四二年道奇廠大客車乙輛引擎號碼（T118—146367）號已領有（16—1933）號牌照今願出讓與劉景祥君管業倘該車有任何糾紛或華洋轇轕情事概由本行負責與劉景祥君無涉除將行車執照移交清楚外特此聲明　出讓車人建基行　承讓車人劉景祥

遺失

本人經領有廣東機器工會證書一五七一一號及十二分會證書三九四號及逢源區身份證遂字一八八五六號現已一併遺失除呈請補發外特此聲明作廢　梁福啓

遺失聲明

本人自置有土地一段內有未編門牌屋宇坐落河南土名長崗嶺所有紅契於戰時遺失除向市地政局補辦登記外特此登報聲明作廢　陳幹濤啓

廣昌成記銀號委辦會啓事

逕啓者本號自民國三十六年六月十七日接收後經即清理還各項存欵已有年餘除多數已領回外仍有小數尚未到領茲本號爲從速清理以完手續特再登報催請於本年十月底以前憑證件到廣州市萬福路一○二號三樓本辦事處核計領回如逾期仍未到領則本號將欵代存候領特此聲明以免後論

雄勝館李恩國術社受讓山地聲明

本館憑中介紹與三元里李志受讓座落大北郊外大鹿鳴草地一段座西南向東北經交定立帖准于十月八號受讓如有該地段來歷不明與李志交涉一經割讓立據之後概與本館無涉特此登報聲明以免後論　中華民國卅七年九月廿七日

尋關鍾瑞 鍾璞 鍾璉 啓事

久無音訊希即將近況通訊地址函告上海吳淞路三八二弄五號李寓如有親朋知悉伊等請示見　李寓昆啓　住址敬祈轉達爲感

遺失聲明

本人不慎於九月廿八日遺失本市大東區頒發大字12308號身份證一個除呈請補發外特登報聲明作廢　湯中熙啓

聲明脫離承繼關係

余於去年十二月間接受本保下坑村張上信次子張安和爲承繼孫不料安和素性頑硬不受教訓至本年七月間曾經雙方甘願脫離承繼關係自後張安和有不正當行爲及債賬糾葛概與張胡氏無涉特登報聲明　曲江楓坑鄉第八保張靖卿　次媳胡氏

買車聲明

本堂憑中與張嘉讓受（前由陳自強與盧駿卿買入）之一九三七年份福特牌五座小轎車乙輛（牌照19083號引擎18F—767732號）經交定立據訂期本月十日交易如對該車有權利關係請即向賣主張嘉理妥一經交易概與本堂無涉特此聲明　鄧景德堂啓

買舖聲明

本堂憑中介紹與合成堂張劍魂買受英德城大同西路現編門牌第一號（即原日穗泰）前至馬路後至吳宅左與鄧宅右黃儀記共墻爲界上蓋連地現經交定立帖准期農曆九月初十日立契交易在交易期前所有一切轇轕與本堂無涉除標貼外特此登報聲明　經手轉讓請即理妥與合成堂無涉　合成堂啓

遺失聲明

本人遺失粵漢鐵路管理局工務第九總段第二十一分段發給第一五二八號銅質證章一枚除呈請補發外特此聲明作廢　吳錫強啓

藝光合記影相承退股聲明

茲因藝光合記影相股東譚永樂堂誠信堂徐厚德堂大衆堂鴻股志圖別業決行退股經全體股友同意由徐源福裕堂易福德堂承受經於三十七年十月一日簽約交易此後藝光合記影相之生理由承股人負責如有任何行號往來轇轕與退股人無涉特此登報聲明　承股人：徐源福裕堂　易福德堂　退股人：譚永樂堂　誠信堂　徐厚德堂　大衆堂鴻股

宋主席主粵周年紀念畫刊

大光畫刊
☆第一一七期☆

辦公時之宋主席

巡視軍隊演習，積極加強治安力量

宋主席近影

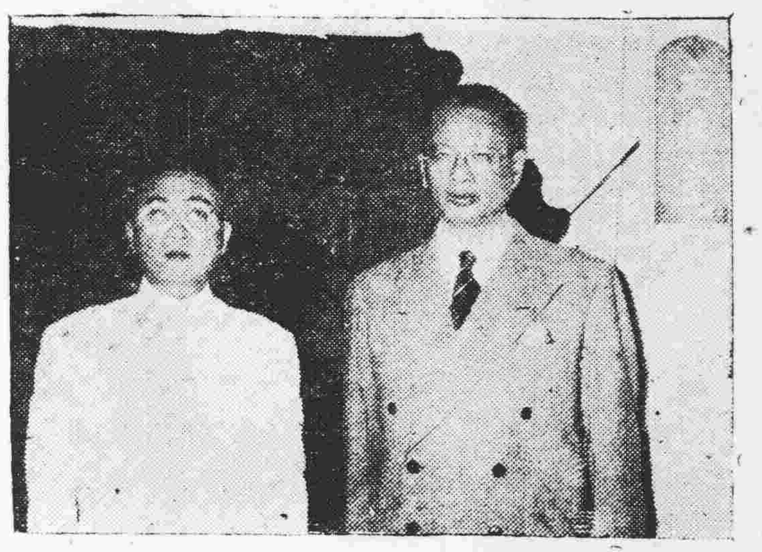
接任後與前主席羅卓英將軍合照於省府主席室前

就任時發表治粵之第一聲——

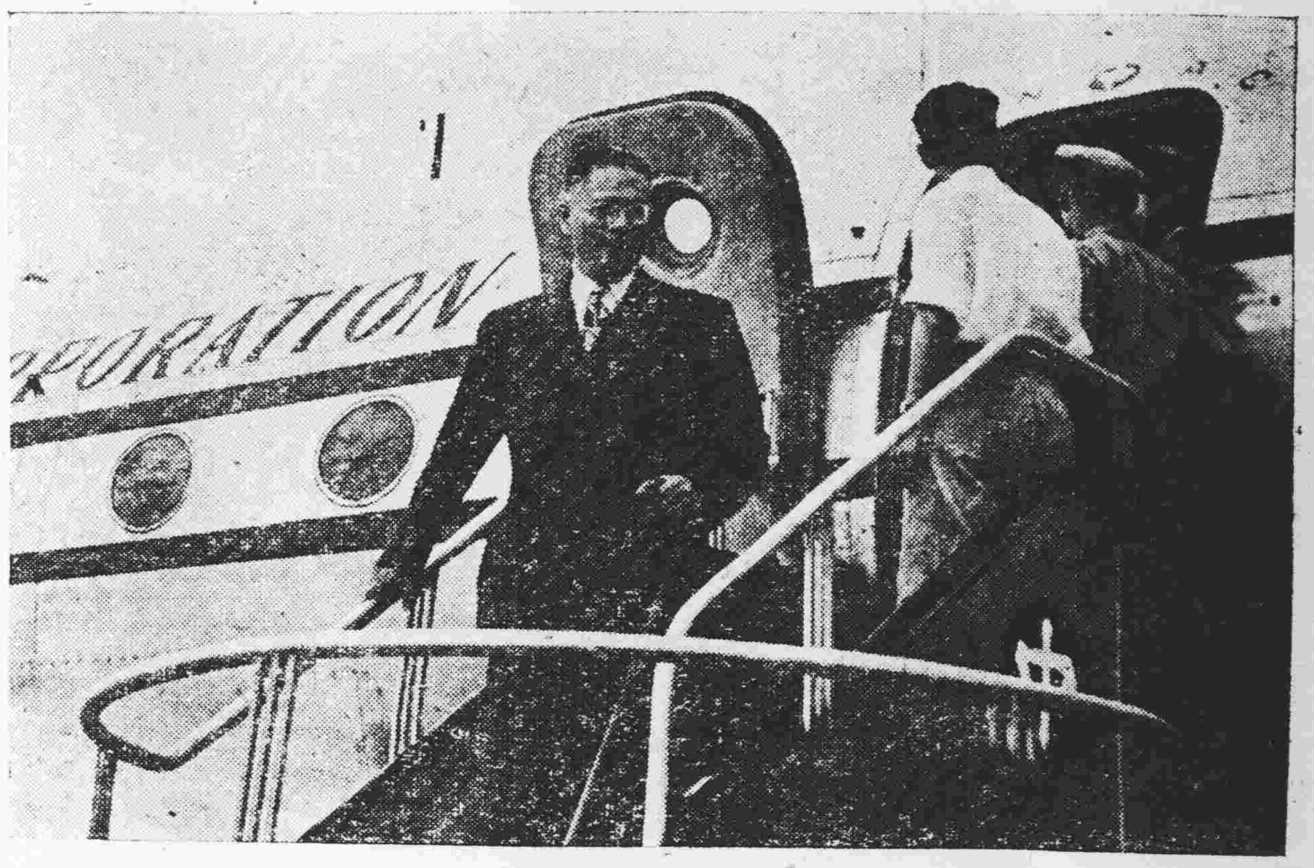

年前抵粵下機之第一照

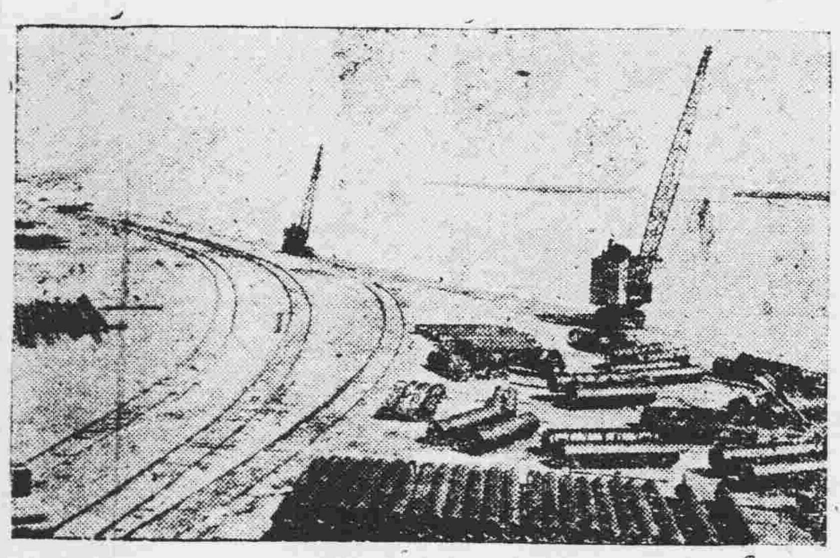
黃埔碼頭正起卸堆積一切建設物資

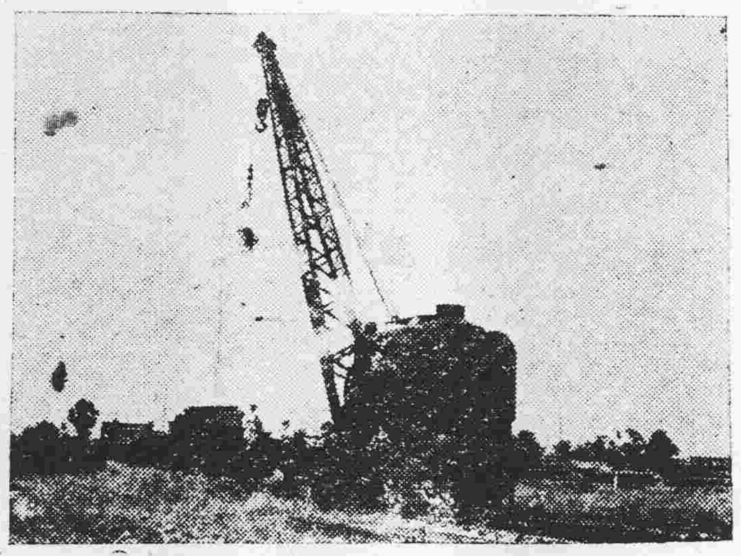
黃埔碼頭之起重機正忙于工作

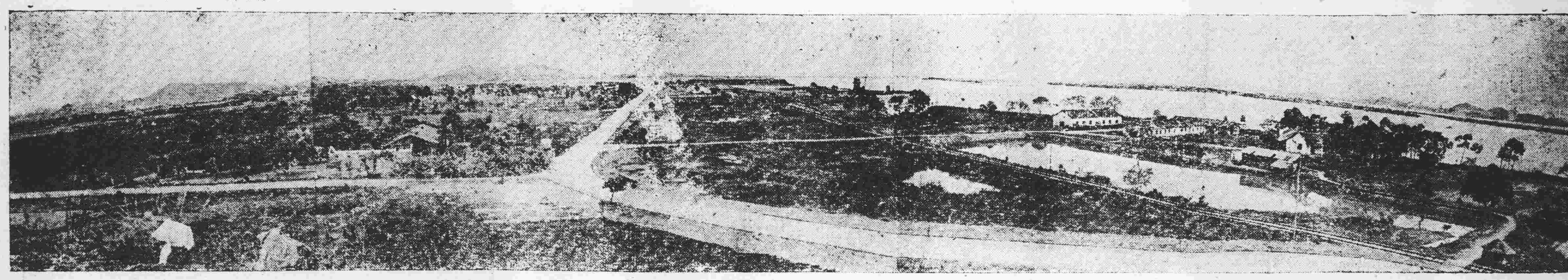
黃埔港全貌，由獅山遠眺，舟車水陸來往便利

中央銀行廣州分行公告

頃奉敝總行國庫局債特字第六二九號通函開「准財政部公二字第六五七八號代電開本部遵照卅七年八月奉　總統頒佈財政經濟緊急處分令制定金圓券發行辦法第七條第三項「除民國卅六年美金公債應暫照原條例償付外所有民國卅七年金公債民國廿九年建設金公債民國卅一年同盟勝利美金公債及民國卅六年美金短期庫券應按法定兌換率換發金圓公債」之規定擬訂「政府外幣債券處理辦法」提經行政院卅七年九月四日第八次臨時會議決議通過公佈同時並通過「民國卅七年整理公債發行原則」在案查上項換發整理公債之四種外幣債券以實際銷售截至卅七年八月二十日尚未到期清償者為限此外抵押借款應另行處理不在換發整理公債之列又上項四種外幣債券最近一期息票在卅七年八月二十日以後到期者概算至九月卅日為止一併換發整理公債相應抄錄上項辦法及整理公債發行原則送請查照並先轉知經理行局查照等由准此相應抄同上項辦法及整理公債發行原則隨函逕達即請查照」等因自應遵辦除換發新債起訖日期另行公告外茲將原頒政府外幣債券處理辦法及民國卅七年整理公債發行原則分敘於后

民國卅七年九月廿七日

政府外幣債券處理辦法

卅七年八月十九日　總統頒佈財政經濟緊急處分令制定金圓券發行辦法第七條第

第一條　本辦法依照民國卅七年八月十九日　總統頒佈財政經濟緊急處分令制定金圓券發行辦法第七條第三項之規定訂定之

第二條　左列四種外幣債券實銷部份尚未清償者以民國卅七年整理公債（以下簡稱新債）換發收回之其未經銷售之部份另行處理㊀民國卅七年金公債英金債票及美金債票㊁民國廿九年建設金公債第一期英金債票㊂民國卅一年同盟勝利美金公債㊃民國卅六年（美金）短期庫券

第三條　[illegible]卅七年八月二十日以後到期應還之本金（包括巳中籤而在該日以後到期之債券）[illegible]年金公債英金債票及美金債票民國廿九年建設金公債第一期英金債票及美金債[illegible]七年十月卅一日到期之息票均照所載利息數額截算至卅七年九月卅日為止暨民[illegible]七年九月卅日到期本息內所載利息數額之金數徵行併入本金換發新債

第四條　[illegible]發新債依照金圓對外幣之法定滙兌率以各該債票面每美金一元換發新債票面[illegible]圓計算

第五條　[illegible]原定清償年限尚餘期間之長短分別配合酌定換發新債之種類其換發之種類於新[illegible]例內規定之

第六條　各種外幣債券換發新債應附帶繳換之息票計民國卅七年金公債英金債票及美金債票為第十九期至卅期息票民國廿九年建設金公債第一期英金債票及美金債票為第十七期至五十四期息票民國卅一年同盟勝利美金公債為第十二期至第廿三期息票民國卅六年第一期短期庫券為第二期至第六期息票第二期短期庫券為第二期至第六期息票

第七條　各種外幣債券依照本辦法㊂三四兩條之規定本息一併計算折合金圓券後如遇有尾零不足換發新債一圓者其差額應由持票人以其移存中央銀行（或其委託銀行）之外滙存款或以金圓券之輔幣湊足一圓隨同債券繳交經理銀行申請換發

第八條　各種外幣債券換發新債事宜指定中央銀行及其委託銀行經理之

第九條　各種外幣債券換發新債手續限於新債印就後六個月內全部辦理完竣其換發起訖日期另行公告在換發期內持票人應將所有外幣債券持向當地經理銀行申請換發逾期未請換發者其所持之外幣債券一律作為無效

各經理銀行應將持票人繳換之外幣債券本息票於換發事宜結束後三個月內全部繳送中央銀行彙核轉送財政部核銷

第十條　各種外幣債券在國外換發新債均照本辦法之規定辦理其有特殊情形者得由國外經理銀行呈請財政部核辦

第十一條　各種外幣債券在民國卅七年八月十九日以前業已中籤并到期之債券及到期之息票尚未兌領者仍依原定辦法照各該期本息到期開始支付日上海指定銀行美金掛牌買入市價計算應付法幣數額再照法定折合率折合金圓

第十二條　本辦法自公布日施行

民國卅七年整理公債發行原則

一、總額　金圓五億二千三百萬圓分為三種甲種債票定額金圓一億三千七百萬元乙種債票定額金圓三億二千五百萬圓丙種債票定額金圓六千一百萬圓

[illegible]民國三十八年三月三十一日第一期付息以後每屆六個月付息一次[illegible]債票還本付息表所載每次應還本息數額在國庫收支項下按期預先如數撥交國[illegible]本公債即美金債券每一元換發本公債票面[illegible]外幣之法定滙兌率換發本公債票面[illegible]指定中央銀行及其委託銀行經理之[illegible]六個月內全部辦理完竣逾期無效其換發起訖日期另行公告[illegible]

中央銀行廣州分行公告

頃奉敝總行國庫局債特字第六三〇號通函開「准財政部0908公二字第6576號代電開本部遵照三十七年八月十九日總統頒佈財政經濟緊急處分令制定金圓券發行辦法第七條第二項「政府發行之法幣公債尚未清償者由行政院另定辦法處理之」之規定擬訂政府法幣公債處理辦法提經行政院三十七年九月四日第八次臨時會議決議通過公佈在案相應抄錄「政府法幣公債處理辦法」及「各種法幣公債提前清償分級加倍標準附表」送請查照㊀提前清償之各種法幣公債以實際銷售截至卅七年八月二十日尚未到期清償者為限其各債名稱已列明於上項附表內外抵押借款應另行處理不在提前清償之例㈡提前清償之各種法幣公債定於三十七年十月一日起由經理銀行開始兌付以六個月為限所有提前清償各債最近一期之息票在三十七年八月二十日以後到期概算至九月三十日為止並照分級加倍標準償付㈢提前清償各債在持票人請兌時應將債票連同附帶之卅七年八月廿日以後到期之各期息票全部清繳逾另檢附「政府法幣公債提前清償分級加倍折付金圓及應附繳息票計算表」一份統希查照辦理並轉知各經理行局查照辦理乃希見復并由並附件到局除函復外相應抄同上項辦法一份暫表二份通函送請查照辦理」等因自應遵辦茲將原頒政府法幣公債處理辦法及各種法幣公債提前清償分級加倍標準分列於后

三十七年九月廿七日

政府法幣公債處理辦法

第一條　本辦法依照民國卅七年八月十九日總統頒佈財政經濟緊急處分令制定金圓券發行辦法第七條第二項之規定訂定之

第二條　政府歷年發行之法幣公債實銷部份尚未清償者一律提前清償其公債名稱[illegible]

[illegible]照本辦法之規定辦理其有特殊情形[illegible]面所載應付法幣數目按法定折合率[illegible]

第八條　本辦法自公布日施行

（附表）

債特字　630通函附件

各種法幣公債提前清償分級加倍標準

公債名稱	票面加倍數	附註
十七年金融長期公債	27 000	所有各債在三十七年八月
二十五年統一公債乙丙丁戊種債票	27·000	八月二十日以後最近到期
二十五年復興公債	27·000	之一期息票一律算至九月
二十五年四川善後公債	27·000	三十日為止並照左列各級
二十五年整理廣東金融公債	27·000	加倍數折付金圓在九月三
二十六年救國公債	13·000	十日以後概不計息
二十六年整理廣西金融公債	13·000	
二十七年國防公債	12·000	
二十七年金公債關金債票	12,000	
二十七年賑濟公債第一期債票	12·000	
二十八年軍需公債第二期債票	10·000	
二十九年軍需公債第一期債票	9·000	
三十年軍需公債第一期債票	7·000	
三十一年同盟勝利公債	5·000	
三十二年同盟勝利公債	3·000	
三十二年整理省債公債一二三四類債票	3·000	
三十三年同盟勝利公債	1·000	

債特字　630號通函附件

政府法幣公債提前清償分級加倍折付金圓及應附繳息票計算表

公債名稱	卅七年八月廿日以後最近一期息票應得息額：到期（年 月 日）	息票期數	計息月數	每萬元應得息額	每法幣萬元票面連本帶息分級加倍後應償金圓數額：每法幣萬元本息合計數	本息加倍率	共合法幣數	應償金圓數	應繳附帶息票數：自某期至某期	計幾張
十七年金融長期公債	37年9月30日	第40期	共5個月	125.00	10·125.00	27·000	273·375·000.00	91.125	40—50	11
二十五年統一公債乙種債票	38 1 31	26	2	100.00	10·100.00	27·000	272·700·000.00	90.900	25—30	5
二十五年統一公債丙種債票	38 1 31	26	2	100.00	10·100.00	27·000	272·700·000.00	90.900	25—33	11
二十五年統一公債丁種債票	38 1 31	26	2	100.00	10·100.00	27·000	272·700·000.00	90.900	25—42	17
二十五年統一公債戊種債票	38 1 31	26	2	100.00	10·100.00	27·000	272·700·000.00	90.900	26—48	23
二十五年復興公債	37 8 31	25	7	3[illegible]0.00	10·300.00	27·000	279·65[illegible]	93.15[illegible]	25—38	24
二十五年四川善後公債	37 9 30	25	6	300.00	10·300.00	27·000	278·100·000.00	92.700	25—30	6
二十五年整理廣東金融公債	37 9 30	24	9	200.00	10·200.00	27·000	275·400·000.00	91.800	24—60	37
二十六年救國公債	37 8 31	11	13	432.33	10·433.33	13·000	135·633·333.33	45.211	11—33	23
二十六年整理廣西金融公債	37 11 30	23	4	133.33	10·133.33	13·000	131·733·333.33	43.111	23—44	22
二十七年金公債關金債票	37 10 31	19	5	208.33	10·203.33	12·000	122·5[illegible]0·000.00	40.8[illegible]3	19—30	12
二十七年國防公債	37 10 31	19	5	250.00	10·250.00	12·000	123·000·000.00	41.000	19—00	42
二十七年賑濟公債第一期債票	37 12 31	19	3	100.00	10·100.00	12·000	121·200·000.00	40.400	19—46	28
二十八年軍需公債第二期債票	37 9 30	18	6	300.00	10·350.00	10·000	163·000·000.00	34.333	18—54	37
二十九年軍需公債第一期債票	37 8 31	17	7	350.00	10·300.00	9·000	93·150·000.00	31.450	17—54	38
三十年軍需公債第一期債票	38 1 31	16	2	100.00	10·550.00	7·000	70·700·000.00	23.566	16—54	39
三十一年同盟勝利公債	37 12 31	13	3	150.00	10·100.00	5·000	50·750·000.00	16.916	15—25	13
三十二年同盟勝利公債	37 11 30	11	4	200.00	10·100.00	3·000	30·600·000.00	10.200	11—43	33
三十二年整理省債公債第一期債票	37 12 31	6	9	450.00	10·450.00	3·000	31·350·000.00	10.450	6—9	4
三十二年整理省債公債第二期債票	37 12 31	6	9	450.00	10·440.00	3·000	31·350·000.00	10.450	6—19	14
三十二年整理省債公債第三期債票	37 12 31	6	9	450.00	10·450.00	3·000	31·350·000.00	10.450	6—29	24
三十二年整理省債公債第四期債票	37 12 31	6	9	450.00	10·440.00	3·000	31·350·000.00	10.450	6—39	34
三十三年同盟勝利公債	37 12 31	9	3	146.00	10·150.00	1·000	10·150·000.00	3.383	9—65	57

備註

本表所列各種法幣公債應償金圓數目俱以各該公債票面一萬元應得之本息合併計算為單位

經理銀行於償付時應照持票人所繳同種債票之總數按此標準計算付給應償之金圓共分位以下應四捨五入

關金債票應先折合法幣數目再按本表所列該項債票每法幣一萬元本息應償金圓數目計算償付

經管處昨召集行商座談有關經管問題

即日起實施倉庫物資登記辦法

一包括粮食紗布燃料日用品等項

【專訊】穗經管處昨日下午四時，召集本市各行商代表座談會，商討有關經濟管制問題，是日到各同業公會理事長廿餘人，由霍主持，黎鐵漢，方度等有關機關首長，亦有出席。首由霍氏解釋經管措施，並深盼全市各行商擁護政府管制政策，且經濟管制，係於商民有利，望商人能切實遵守，如有正當商業發展，政府當盡力協助，若有非法買賣囤積操縱，或因意違反限價等破壞經管情弊，有關機關當局必嚴加檢查，一經發覺，重懲不貸，霍氏繼宣佈廣州區倉庫物資及日用品登記辦法，指定各同業公會將區內所有倉庫物資，及日用重要物品負責總登記呈報查核，該辦法自即日起實施，全文如下：廣州區倉庫物資及日用重要物品登記辦法第一條，依據「整理財政及加強管制經濟辦法」第十六條之規定，由廣州區經濟管制督導員辦公處，令飭廣州區各業同業公會，將區內所有倉庫物資及日用重要物品，負責辦理總登記，呈報查核，（附登記物品類如下：（甲）粮食類：米，谷，麥，麵粉，黃豆，（乙）服用類：棉花，棉紗，棉布，蔴，紙張，皮革，（丙）燃料類：煤，炭，木炭，木柴，（丁）日用品類：生油，食鹽，布，皂，洋燭，火柴，（戊）其他：經廣州區經濟管制督導員辦公處指定者）第二條，上項總登記，自開始日起，限十日內辦理完竣。第三條，凡違反非常時期取締日用重要物品囤積居奇辦法之規定者，依照「實施取締日用重要物品囤積居奇辦法補充要點」辦理。第四條，各同業公會於負責辦理總登記後，如有隱瞞虛報情事，一經查出，依法懲處。每週將進出及轉運物資動態列表備查。第五條，本辦法由廣州區經濟管制督導員辦公處公佈施行。（宗）

放寬携貨入口限額

省港水客極活躍

携帶日用品及海產入口最多

各種稅率有別并無硬性規定

【香港訊】攜帶行李日用品入國境數值，由二百元放寬至五百元，惟因過去數日間，海關接受運輸行申請單達二千張之多，至今對于由未[illegible]清理完畢，百元以下之日用品，准旅客在口岸即行完稅，則受理之入口單，已至前日，其則暫不[illegible]。

（一）日起，每一水客所攜帶之行李貨物數量，均較前增加，以前每一水客所攜帶者，惟一兩袋，昨日各水客所攜帶之物品，超過兩袋以上，所携者多為日用品及海產，以工業原料為最多。入口計算，則較少。[illegible]

湘鄂客幫 搜購香煙

【專訊】連日湘鄂客幫，源源湧市，向各市場大量搜求貨物，如香煙，藥材，砂糖，什貨，海產等，以香煙居中特甚。

（配額表示，此點據穗輸管處分配，第六季不准保留併入七季核配。（宗））

游資充斥市面 日息價值低跌

【專訊】邇來華中各地游資不斷增加中，倒向南流，湘鄂各地游資尤多，抵市後，影響本市市場頗大，因游資充斥，市面銀根形鬆弛，以致日息乏力支持，日息隨之下落，連日成價，徘徊二角至三角之間。（萍）

查昨日國產香烟成價如下：廿支庄美麗二元八五，黃金龍一元九，銀行二元，三炮台八元八，以上每十包計，廿支三炮台八元，嗎士頓八元，外煙：英美香煙亦受其影響，惟跌幅較少，好日，加零上每百份之廿五，英美香煙每[illegible]

機客多落行 米市轉扳硬

【專訊】昨（二）日此間粮食市情，石岐運到新興白米二百餘包，且東增各地土米，共四十餘萬斤，在市報價，繼續運到，本市各米倉，需求多，各種米價依然穩健，好一三角，米行成交，轉客出口，上價米金山占[illegible]。又訊：昨日穀市，以石岐貨客稱，該處地區米紛別豐收，且早造之存谷，耕農皆推陳納新，向本市運至此，倘有化算，後途仍多運至云。（萍）

六季輸入證 申請者甚衆

【專訊】第六季進口商配額，已于上週全部公佈，并規定各進口商申請，限期至本月底止，輸入證計收到昨日穗六季申請輸入證件四千餘件。（宗）

（條舉進五角左右。（萍））

經濟週報 十三期出版

【本市訊】經濟週報第十三期，已于本月七日出版，本期內容有：嚴重之經濟管制問題，幣制改革後之游資去向，經濟刊物之趨勢等，詳經銷處及本市各書報社直接訂購。

紗綢土絲 進勢未戢

【專訊】紗綢市況，連日以銷路暢旺，成本仍高，且因原料不甚充裕，致價格日趨堅挺，高檔貨色，更見緊俏，故土絲市勢亦堅，各行客幫搜購甚殷，來源有限，貨價仍趨堅穩。（萍）

山一八〇，松鶴一六〇，航運五六〇，駱駝五四〇〇。

精銅錠塊 禁止出口

【專訊】貨物稅局以近來各省輸出銅料原料缺乏，業由經濟部令飭各海關，凡粗銅及精銅錠塊，一律禁止出口，以資保存國內原料，而利工業，該項辦法業經轉飭各關遵照辦理。（會）

全國錢業聯會

提供改善錢業案四宗

錢莊資本額請求減低

【專訊】全國錢業聯合會本月三日在京召開理監事會議，本市錢業公會理事長等定於今日赴京出席，提出討論之提案，計有四宗：（一）請政府核減錢莊資本額，（二）請准錢莊經營儲蓄業務，（三）請中央銀行放寬錢莊存款準備，（四）請求[illegible]。

關能創等出席

延期收兌 兌換數字 銳減

【專訊】中央銀行自宣佈收兌金銀外幣展期後之第一日，各行前來兌換數字即銳減，昨日為第二日，續來兌換者更少，大多港幣，計黃金收兌僅七十餘兩，銀元四十餘萬元，港幣計百四十餘萬元，本市各行收兌總數，計如下：黃金七〇五兩，銀元一一四三九元，美鈔四二〇元，港幣一四〇〇元，純銀八一四元。（宗）

花紗布疋 一致活躍

【專訊】花紗連日東西江客幫，頗多湧市捧場，殷勤問津，予蓬勃異常，外運消息，更使市形活躍，大量搜求，更准市面，所存之貨，日益稀疏，中紡公司連續兩期，仍然未配，頗呈求過于供。尤以卅支新金城，四十支卌支新貨，市勢再進一步，更為生色，紗多，因不市用家染指，仍不甘落後，予人市場價，但成交者，價整日各紗所成之價，均在公價中徘徊，不過三數點子，布上自經登記存貨後，街客雖歉，但外路染指，尚業，是以活潑，然堅挺，晚夾布市比較前，市[illegible]。（洋）

國稅局今起調整

菸酒紙類貨稅額

【專訊】國稅局新舊稅額，廣東區貨物稅局奉財政部令，以菸酒，洋紙，國產紙類，及菸葉，菸絲，薰菸等貨物稅率，決定依照原規定，予以調整，茲將該新稅額表列下：三）日起實施，并分發急電通飭所屬稽征即日遵照實施，茲將該新稅額表列下：

國產菸類

單位：百市斤　稅率：菸葉百分之六十，菸絲百分之四十

菸葉（特）南雄，始興區 三二一九四〇二〇元

（甲）三二二四一〇元，（乙）一三一〇元，（丙）一〇〇元，（丁）七四〇元，特全省三〇〇〇元，菸絲（甲）全省二〇〇元，（乙）一六〇元，（丙）一四〇元，六菸絲特三八六三〇元，（甲）二四元，（乙）一五〇元，（丙）一〇七〇元

錫箔及迷信用紙類

單位：百斤　稅率：百分之十　錫箔（甲）二八〇元，（乙）七〇元，迷信用紙類 一六五九元。

酒類

單位：市斤　稅率：每百分之八十，蒸酒，双蒸酒，八二酒，老一酒，糖泊酒，六三五，七一九，八二

洋酒

單位：每打稅率：啤酒：紅羊牌啤酒，十字牌啤酒，白金龍啤酒，A字金牌啤酒，五三五金十字牌，白蘭地，V字金牌啤酒，七十鷹地瓶，三飛鷹，五六一，九九，八〇八

捲菸類

單位：每箱稅率：百分之一百廿，五萬支，雪茄菸：三分之一

牛金，東，九林力，四華，金六，〇九，四塔〇一千支，百萬支，寶，六，三，四，八，九，六白，三，五，五，四，〇，五，六，〇，二〇，〇，八，〇，四，〇，五，孔〇四，屏，〇，三，〇，〇，五，三，〇，〇，〇，〇，〇，〇

央行收兌會議

討論困難問題

各地代兌銀行無日報

【專訊】中央銀行昨（二）日上午十時召開收兌工作會議，由該行業務局主任[illegible]主席，出席各行副理，檢討收兌進行之困難問題，於收兌工作，各出席人員均有報告云。

論日報收兌，各行將收兌之金，報由中央銀行，辦理分支行收兌黃金白銀及外幣，各地局處理收兌，代兌行以地局代理收兌，惟因各收兌行分支機構甚多，交通困難，所代兌之金銀外幣，未能按日報告，[illegible]

六季配額 不得併入七季

【專訊】第六季輸入配額，業經輸管會核定，至於六季未經保留者，季滿即行作廢，不得保留併入七季，額內核定者，配額保管會沿此決定，經季輸管[illegible]

手織土布

可運出口爭取外匯

但須辦理申請證明

【專訊】本市手織土布業公會，以該業出品，前經機織布業公會呈准運出口，以爭取外匯，惟須經由手織土布業公會，申請發給證明，始得以出口。（會）

物審會昨四次會議

繼續評定物價多種

戲院餐室覆評仍依照原案辦理

醫生診金及炭類價格已經評定

【專訊】物價審議會，昨（二）午假市府會議室舉行第四次會議，交小組審議之各項物價，前提出覆評者，並未提出評議。討論如下：（一）戲院，餐室請求維持原價，各委員主張仍照原案分級限價辦理。（二）公用車價暫准，合全票三十五萬元，半票二十五萬元，優待票未予照准，（三）通前商請覆評，中西醫診金，市區門診四元，出診七元，中醫門診四元，出診二元，西醫門診七元，下注射四元，皮下注射二元，區內起卸，（四）火柴貨物行李工價照前案。（五）炭價，意見：屋主租值問題，委會同地政局擬定辦法，再行討論。炭：枝炭，木炭，每市担十元，炭碎八元，一炭仔三元，五角炭，三七四元，炭五元，（六）柴價七角，灰炭八角，花價一元四角，棉交審議。（萍）

各行商情表

十月二日

穀米類（以下金圓券計）（市場零售限價市担計）

品名	價格
齊眉米	廿二元七
絲苗米	廿二元一
新銀粘米	十九元四
雲米	十六元五
七濟糧米	十六元五
新興白米	十六元八
早米	十五元一

（市價成盆市擔計）

品名	價格
絲苗米中	廿一元
齊眉米中	廿元五
七担糧上	十五元三
銀粘米	拾九元二
新興白米中	十五元六
省較雲米	十五元三

油麵類（限價）

品名	價格
士擔生油（每呈）	廿三元八
港生油（每呈）	廿二元三
猪油	八十二元
木油（司担）	八十二元五
士擔生南	十五元五
港生南	十六元
大豆餅	十二元三

生仁類（限價）（每司担）

品名	價格
四川仁	卅八元四五
秦島生仁	卅七元八
北江生仁	卅七元四八
漢口生仁	卅四元六五
合肥生仁	卅四元六五
徐州生仁	卅二元一二
開封仁	卅二元四四
汶口生仁	卅五元二八

鹽類（記載市担計）

品名	價格
沙杭	十三元八
仙尾上	十二元五
平海	十一元八
烏石按	十二元四
三丫成	十四元

糖麵類（限價）

品名	價格
棉花牌粗砂千包	卅六元一八
千包五羊麪	卅六元一八
清遠片糖	十九元八五
中號台砂	卅元〇四
紅絲麥穗	廿七元九六
綠麥穗麪	廿三元八二
上海船粉	廿三元五
又漢口庄	廿五元七三

豆類（限價）

品名	價格
長沙黃	十二元四九
樂昌黃	廿七元
衡陽黃	十四元八六
北江眉豆	廿四元五
湛江眉豆	廿二元
衡陽綠豆	十八元九一
西竹豆	十八元九一
長沙烏豆	十一元四八
衡陽青豆	廿一元四一
猴子青	十六元八
漢口青豆	拾四元一八

火柴類（包稅每箱計）

品名	價格
三角牌	二十元
十全牌	十八元五
如意牌	廿元五
千里牌	十九元
天才牌	十八元

洋紙類

品名	價格
啟新紙新稅	一元二
又60磅另稅	一元〇六
赤雞皮每磅	卅五元
切庄報紙每拈	卅二元
白打字紙拈	十六元五
二號紙另稅	卅七元
上油臘紙新稅	廿一元三
玻璃紙拈	百廿元

土紙類（上貨刀計）

品名	價格
福建玉扣	十二元一
城口南扣	三元三
龍南東庄	卅六元
長江貢債	七十一元
南雄東庄	五十元五
南山京文	卅八元二
新料班桶	十五元五
食帶每條	一元〇五
尺八紗紙	八元〇六
大坪京文	五十元
長江草紙	四十三元
大石紙	廿五元
和平東庄	卅一元
土報紙	七元七

花紗布疋

品名	價格
十支寶單紗	七百八六元
廿支超城	八佰卅三元
廿支五洋	八佰四十元
廿支特三洋	八百卅三元
廿支新城	八百十三元七五
廿支水月	八百十二元
廿支日光	八佰拾三元
廿支正馬	八百卅三元
卅二支藍鳳	千〇六元
卅二支銀月	千〇六元
水鴨細布	卅元〇五
雙金錠元布	卅六元
大鵬綿布	卅三元五
一〇九交通藍布	卅一元
大明呢	五十六元七
秦頁玉瀧布	卅元〇五

華洋雜貨

品名	價格
青島北機	卅四元
雙魚北機	卅五元
國本魚皮呢	五十六元七
藍桃黑車綫	卅九元
飛輪牌車綫	卅七元五
百抓車綫	七十六元
大力士梘	四拾七元
先施牙膏	四元四
18寸突飛熱帕	五元四
八三雙手巾	四元六
五羊金錢	七十五元
三羊金龍鹹	六十六元
二羊金龍	十八元
金錢膠	二十元
三角祝君毛巾	三元七
上海金背心	六元
喜臨門網魚衫	四元
新青年衫	十一元
間色青年	七圓五角
雙絲文化衫	十三元六
單絲文化衫	九元六
印花毛巾袖	十元
女庄變絲衫	八元六

海產雜貨

品名	價格
外山蝨	一百〇六元
北木耳	四佰十五元
北冬菰	九百卌八元
中信響螺	佰五十九元
恭城柿	卌六元
湘蓮	一百五十元
雲耳	一千二百元
梧州蝦	一百拾元
英德菇頭	四百十元
中河絲	七十元

外銷品

品名	價格
八步純錫	四百七十元
清水錫	四百八八元
牢丹錫	四百五十元
淨鵝毛	一百元
松香	廿七元二
柳子	五十元
八角	六拾六元
桂皮	一百九十元

工業原料

品名	價格
上白花士令	七角
黃花士令	三毫五
甘油	二元
月麼肥的四	百八七元
三角梳打粉	卅二元
澳口椰油	一百元
湘皮油	九十三元
大關牛油	百拾元
赤燐	二百廿元
台灣硫酸	八角
十字漂粉	卅三元七
烏煙	一百四元
750庄硫酸	八毫八
一滅木桶白藥	百卌六元

燃料類

品名	價格
原啤黃電油	一四七
原啤美電油	一五〇
亞現水	一二四
美孚火水	一二三
亞細火水	一四〇
美黑油渣	三九八

民二創辦 **廉伯英文學校** 日夜學增設中初級新班 膳宿均備 十月十三日開課 校址：西湖路小馬站

廣州來往香港 **利航** 千噸鋼質客輪（船泊聯興碼頭，即海關前）茲定國曆十月五日晚上六時首航往港 自後每逢單日由省往港，雙日由港來省 設備新型 冷氣風喉 彩虹餐廳 音樂晚會 招呼妥當 實力護航 航行速率 十四海浬 購票定艙 代理處：公信行 西堤海傍街三號 電話一一五一〇 香港和祥發船務貿易行啟

遺失執照啓事 本人自置一九四一年V型八缸引擎號碼二〇一九六五號之二噸半福特貨汽車乙輛於去年十一月九日駛龍仙時遺失該車國字第八一四九六號行車執照乙張除向曲江監理所申請辦理手續及換領新牌照外特此登報聲明作廢 車主何業成

招請西廚侍者啓事 茲聘請略識英語西廚侍者多名，男性無不良嗜好者二，曾在西人住宅或餐室服務而有寢室及廳工作經驗者三，待遇從優供宿四，凡有意服務者請即到東山梅花村十一號接洽 梅花村十一號電話七〇三五〇

買汽車聲明 本人向術采君路鏡劉乾買受三友公司前在大德行所買受之大型客車一架經領車牌16-288號引擎號碼1919號准期國曆十月七日交易清楚如有華洋轇轕手續未清等情祈於未交易以前向三友公司術采君路鏡劉乾理妥一經交易後與買主無涉特此登報聲明 彭福利啓

買屋聲明 今憑中買受潘佩芳自置屋業一間坐落黃沙分局段內永慶二巷第二十三號門牌上蓋連地深闊四至照登記圖為準經已交定立帖訂明本年十月八日交易如有轇轕未清業權爭認請即前與賣主理妥一經交易後與買主無涉特登報聲明 魯寬明啓

倫敦電輪改組啓事 本輪股東葉華安朱國光葉新初葉益民劉涵川等圖別業經立字退股由黃直生雜國定張雲光等承頂如有華洋轇轕債權利有關請於三天內向原人理妥特此登報聲明 倫敦電輪啓

遺失聲明 本人不慎遺失廣東省立藝術專科學校卅六年度秋季發給之第一號學生證除呈請補發外特登報聲明作廢 李崇齡啓

尋王明初 王君明初江蘇人年三十左右廿六年隨政府西撤音訊杳然本年初家中忽接王君來信云在本市某校執教唯無通訊地址，致覆信無法投遞刻下共令堂思兒心切託代登報招尋如有仁人君子日月永誌不忘來示請寄石牌中大文院顧良佐收 卜示王君地址使骨肉團敘則恩同再造倚閭日夜盼望鄙人暑假返浦佐承託探聽先生行踪務祈閱報後即先生鑒令堂自接大札後倚門倚閭之望也 示尊址或直接將尊址詳告令堂以免倚閭之望也

買地聲明 本堂憑中買受黃植良自置吉地乙段坐落本市東堤分局德政南路七十九號深闊照登記圖則為準經交定立帖定期國曆十月十二日交易倘有來歷不明及任何權利轇轕未清等應即於交易期前與賣主黃植良理妥一經交易概與本堂無涉除標貼外特此登報聲明 明德堂啓

離婚啓事 我倆意見不合勢難偕老白頭彼此自願脫離夫妻關係以後男婚女嫁兩不追究特此登報聲明謹啓 袁興仕 鄭淑貞 同啓

中醫師王俊民收買生人手指甲

喉科 瘡科 白喉 蛾喉 鎖喉 爛喉 喉癬 喉痧 聲音嘶啞 牙痕牙痈 陰疽 頸癧 骨疽 骨瘍 骨節腫疼 乳瘍乳癌 瘰癧腋癧 皮膚丹毒 牛蛇皮癬 診所：上午文明路二五九號電話一七五一〇，下午惠愛西路一〇七號電話一四三三九

特製 **補腎丸** 黃鳳泉臨症卅餘年醫治腎病遺精早洩 主治腎元不固夢遺早洩腎虛陽萎腎水不足見色易勳頭暈眼花耳鳴耳聾神衰體弱病後虛弱四肢無力腎氣虛弱腎虛精稀等病歡迎遠方函問治療即覆 香港澳門廣州市海珠南路一六〇號二樓應診

潘夢雲 精醫 醫師 **男女性病** 小便刺痛白濁白帶痔疔橫痃骨痛瘡腫血淋陽萎早洩陰虛萎黃不孕經期肚痛經期不調 醫務所：漢民南路六六號

牙醫 **李球光** 保證滿意 牙醫：如牙有痛一經醫理即特止痛保證永不復發倘有牙齒凹凸不齊一經矯正保證標準整齊清潔 牙醫：脫牙鑲牙：採用最新科學方法脫牙鑲牙即脫即鑲迅速整齊保證咀嚼自然 贈醫 憑劵免費 牙醫：脫牙 時間：星期三六下午一時至五時 醫務所 漢民北路二九二號二樓（即大新公司對面商務印書館）

天鳥 西關清平路 一溜冰場一 天氣已秋涼 溜冰最合時 強身健體魄 莫如溜冰好

芳妹鑒 函悉事妥照辦 速回 二哥

遺失聲明 本人遺失廣東省立仲元中學發給中字九〇六九七號畢業證書乙張除呈請補發外特登報聲明作廢 何惠可啓

遺失聲明 本隊上等警士梁生領用（30199）號及一等警士鍾國雄（30186）號卅七年度符號各乙枚據報遺失除呈報外合登報聲明作廢 廣東區鹽務稅警第九隊隊長張傑

遺失聲明 本人於九月二十六日晨在粵漢二次車上被匪竊去國民黨黨證軍員身份證曲江縣武城字九六五六號各一本曲江民統一旅店定單一張除分別呈報補發外特聲明作廢 劉雪浦啓

遺失聲明 本人不慎遺失長字第二六六三九號身份證乙枚除呈請補發外特登報聲明 何麗明啓

催請業主收租 本店八九十三個月份租金貯滿多時務請業主楊同福堂即來清收否則不負延遲之責此啓 廣州市西華路一百四十八號合利號啓

買地聲明 本堂憑中買受左吉仁自置吉地乙段坐落本市德宣分局段內連新路新慶坊門牌第五號全段深闊四至均照土地登記確定證為準經立定帖訂明本年國曆十月九日立契交易如有華洋轇轕未清請于期前向賣主左吉仁理妥一經交易概與本堂無涉特此登報聲明 南中堂啓

遺失聲明 本人九月廿四日被竊遺失粵漢區鐵路運工字第1321號服務證第11754號證章及工會會員證工會證章各一枚除呈請補發外特登報申明作廢 粵漢區鐵路運輸六段馬坝站張好德啓

遺失 本人遺失廣州電廠于卅七年八月十八日發給第三七一七〇號保證金收據乙紙除呈請補發外特此聲明作廢 長堤一六六號碼頭左便章記棚枱

遺失啓事 本人遺失聯勤總部第二十四糧秣庫發給舉字第（13）（18）號符號各乙枚除呈報外聲明作廢 黃儀武 劉俊 同啓

女醫師 **黃文絢** 專醫 不孕婦女 新新公司對面 西醫所十八甫路一〇四號 留醫越秀北路九八號 越秀醫院 電話一〇五三五號（包效通經水）

陳文鐸醫師 專醫 癬癩油蟻血毒

疑瘋 白濁 花柳 白濁各症確能兩天斷根永不復發梅毒骨刺肉瘤眉脫耳聾行路跛紅斑麻瘋均能數天消理有顯微鏡檢驗非瘋診斷便明白 醫務所：漢民南路一八七號二樓電話11103

醫師 **李耀田** 專門兒科（特設） 統理小兒各種病症

X光防癆驗肺 新法診理一切咳喘心肺疾病 醫務所：大南路四十五號 電話：一三八九六

各地通訊

二區各地股匪 五個月可肅清
韓建勳司令對本報記者之談話
龍坪遭遇戰搏鬥一小時

【龍坪通訊】九月廿四日，二區勦匪司令官韓建勳在連縣龍坪附近，與毛匪曾香股遭遇，結果曾香匪當場授首，匪隊長黃[illegible]被擒。[illegible]圍市，騰歡。記者時適抵韶，即赴司令部訪晤韓[illegible]，詢本區勦匪情形，及今次斃匪首經過。據談：本區各縣士紳民衆，深知民匪不能兩立，感於事實需要，對于地方自衞武力組織，均能以自動自覺精神，悉力以赴，估計各縣自衞團隊，一個月內，盡可編組完竣。嗣後靠衞地方，零星散匪，當難立足。至共[illegible]等股匪，即由本區機動部隊，分別圍攻，更加以掃蕩，預料五個月內，必可盡靖萑苻，安定閭里，完成勦匪工作。[illegible]上連縣士紳獻之錦旗，「粵北長城」，眞可當之無愧矣！記者旋即告辭。

連陽匪巢被搗 元氣已大傷

[illegible]

重新做個好人
恩平投誠匪首途來穗

【恩平通訊】[illegible]

一場遭遇戰 匪著尸授首

[illegible]

台山盜賣僑民案
纏訟半年一朝大白
無意中查獲盜竊人

【台山訊】[illegible]

有人無槍 怎樣自衞

【新會專訊】[illegible]

那同公路 正式聯運

【開平專訊】開平大同市之那同公路，直通那扶，蜆同牛路，東通蜆崗，以至牛眠沙墟。該兩路之行車公司，爲利便客人之來往計，乃協議聯運行車，以免商旅轉車之苦，昨已訂妥聯運辦法，十月一日起，開始正式聯運（了）

永安堂多事 台經理被拘
萬金油又違反限價

【台北通訊】市警察局爲切實執行八一九限價，連日繼續出動經濟刑警偵察取締，經先後拘捕違反經濟政策之商人一百人以上，二十四日查出虎標永安堂臺灣分行違反限價，遂將經理胡雄柱拘捕，據悉該行自八月二十四日，竟將萬金油，頭痛粉提高百分之四十，八卦丹提高百分之五十，止痛粉提高百分之七十，胡雄柱被捕後，對前述提高價格情形供認不諱。

六區殲匪卅餘 活捉匪首之父

【興寧通訊】軍息：九月廿一日，第六區[illegible]

開平蜆岡墟 成立自衞隊

【開平專訊】三區蜆岡墟與錦湖匪區相連，該墟邇來奸匪頻動，該墟人士以[illegible]組織自衞隊，昨已成立，共有隊兵三十名，並買有槍二桿，公推藍德清爲隊長。（公的）

粵閩邊區總部 將開始大會剿
訂定清剿邊境計劃

【松口通訊】査粵閩邊境地區遼濶，山脈綿延，且水陸交通路線，縱橫繁雜，毛匪潛滋爲患，過去此勦彼竄，終未敉平，目前會議決定今後清勦計劃，分飭所屬各縣遵照實行，茲將確定辦法，數點探悉錄下：甲，勦匪軍事，（一）重新部署，（二）確保交通（三）肅清匪諜，乙，組訓民衆：（一）重新編査保甲，（二）健全聯防組織，（三）厲行運坐。丙，整飭軍紀，（一）充實給養，（二）訂定團隊行軍醫藥傷亡獎卹辦法，及其費用之來源，（三）訂定行軍駐軍守則，丁，靈活指揮：（一）健全情報網組織，（二）整理交通通訊聯絡，（三）貫澈執行命令，並於短期內開始閩粵邊境大會剿，以撲滅匪氛，而安地方。（博愛）

[illegible]開亦發起發署將情函告各僑務機關及旅美各僑團，以明眞是非。

葉肇抵韶 日間來穗

【曲江二日專電】粵湘贛邊區司令葉肇將軍，於今晨由雄乘專車來韶，巡視，下午三時抵達，軍政首長往車站歡迎。日間偕韓司令建勳返穗述職。

新會縣參議 定期開大會

【江門專訊】新會縣參議會第一屆第三次大會，遵照法定程序，定期本月六日上午[illegible]

肅清粵桂越湘邊境
桂省擬有詳盡計劃
全省行政會議白崇禧飛桂指示

【桂林通訊】桂省主席黃旭初，以本省[illegible]

讀者之頁

携帶金券出國問題

[illegible]

政治解答

編者先生：現在有幾個術語，在人很流行的，請大衆顧問，我不大懂，得解釋：什麼叫做太平洋戰爭，何文浩

答 太平洋戰爭

一九四一年十二月八日，日本的軍閥們由突襲美國太平洋的海軍基地珍珠港，和英國在香港，新加坡等地而挑起的戰爭。

黃金糞土
農民掘土得金 私梟糞門藏金

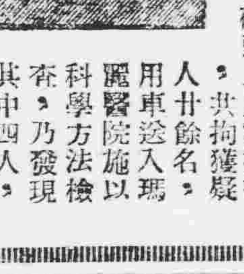

【雷州通訊】雷州城外六里之榜山村，農人謝有成，去月廿八日，往村後野坡掘地建屋，偶一無意中，掘出金快子一對，（重一兩一錢）內有古瓷茶壺一個，茶盅四個，（二個被鋤頭掘爛），歡喜異常，遂將各物變價均分。

【香港通訊】一日本港海關緝私接獲情報，有人利用身體某部份貯藏金條由澳門乘廣東輪偷運來港，遂即派員在碼頭上設密檢查，共拘獲嫌疑人廿餘名，用車送入瑪麗醫院施以科學方法檢查，乃發現其中四人，肛門內藏有金屬物，該四男子爲何浪、梁榮、梁開、陳希[illegible]，一人藏有六條，一人藏有四條，其中二人每人藏金七條，共計二十四條。

老翁暴斃 愛妾受嫌

【四會專訊】清蓮鄉人梁燕飛，年六十，幼往安南謀生，[illegible]

四會停電 難望放明

【四會專訊】[illegible]

盜剪電話線 三男女被拘

【曲江二日專電】[illegible]

律師黃孟慷代徐八姑即徐碧華會項債權團通告

現據債權團代表郭許淑賢潘慶典馮建中湯希等稱徐八姑負欠會款無法清償願將其所有徐碧華名義之舖業乙間坐落本市高第路第二〇四號之一又住屋乙間坐落仰忠街天馬青雲巷十一號又傢私一單各管業證件交出本債權團變抵分償茲定期國曆十月五日午後一時至二時在天馬青雲巷十一號將上列舖屋傢私分別按價公開競買屆時請各債權人到場競買或監視如不到者視爲放棄再各會項債權或其他債權務希携據前來登記等語合代通告

事務所：文明路文明門陳鵝巷一號　電話：一五三〇六號

律師朱安瀾代黃聚文堂買受五福直街第式號屋業聲明

據稱憑中買受何德昌屋業一間坐落五福直街第二號所有上蓋連地四圍墻壁間格俱全經交定訂期本年十月十六日交易該屋如有爭認異議各種轇轕請向賣主理妥交易後與買主無涉除標貼外請代登報聲明

朱律師事務所：光復北路二十五號　電話：一三一七三

律師朱安瀾代余章文買受十八甫路建龍新街第十號舖業通告

據稱憑中買受彭城堂麥業無舖底吉舖一間代表人梁金坐落逢源段內八甫路建龍新街第十號所有上蓋連地四圍墻壁間格俱全經交定訂期本年十月十日交易該舖如有爭認異議各種轇轕請向賣主理妥交易後與買主無涉除標貼外請代登報聲明

朱律師事務所：光復北路二十五號　電話：一三一七三

律師朱安瀾代鄧維勤買受清華大街第廿二號屋業通告

據稱憑中買受孔靄如吉屋一間代表人楊吉云坐落西禪段內清華大街廿二號所有上蓋連地四圍墻壁間格俱全經交定訂期本年十月七日交易該屋如有爭認異議各種轇轕請向賣主理妥交易後與買主無涉除標貼外請代登報聲明

朱律師事務所：光復北路二十五號　電話：一三一七三

律師余幹民代李恒發買受德政北路九十九號屋業聲明

據稱憑中買受楊倫自置吉屋全間代理人楊吉雲坐落本市小北分局轄內德政北路九十九號所有上蓋連地及騎樓地四圍墻壁間格及一切附着物等俱全經交定訂期本年十月廿四日交易如對上開買屋有業權爭執及其他主張權利轇轕未清者於交易期前向貴律師聲明并與賣主理妥一經交易概與買主無涉特請代爲聲明

事務所德宣東路天平橫街適園廿三號三樓

女律師蘇漢生代黃陳合堂置業公告

茲據黃陳合堂委稱憑中買受朱厚拔自置坐落東山分局段內執信馬路自編門牌月字第三，四，五，吉地三段深濶四至均照確定土地登記所有權登記證及圖則爲準業經交定立帖訂明國曆本年十月八日交易如有轇轕及一切權利主張希於交易期前與賣主理妥一經交易概與買主無涉特此公告如右

律師事務所教育路靈運西一街八號二樓

律師鄺炯鎏代聯興堂買受本市舉公巷第四十九號屋業聲明

據稱本堂憑中向廣東國民大學校董會買受坐落廣州市惠福分局轄內舉公巷第四十九號屋一間面積土地權狀圖載爲準所有上蓋連地及一切定着物俱全經交定立帖定期本年國曆十一月四日交易如對該屋有任何權利關係或轇轕未清希於交易期前提出異議與賣主理妥一經交易後概與本堂無涉請代登報聲明如右

事務所惠愛西路華東二街廿號之一

律師李光前代徐繼庸買受招慧冰屋業並聲明遺失契據公告

據稱：「本人憑中向招慧冰代理人李君譽買受招慧冰所有座落廣州市大東分局轄內原大東路現改爲中山三路第一壹一號及一壹三號屋業上蓋騎樓連地兩間現併爲乙間開設南山號長生店經由招慧冰全權代理人李君譽立斷賣契并將所有權狀圖章及上手契據等交付本人收執爲據惟招慧冰本身紅契及租部未交出現李君譽仍未清辦手續特請貴律師代爲標貼催告任客交納租金并登報聲明招慧冰本身契一紙及紅契頭契共三紙遺失作廢」等語除分別辦理外合代登報公告如右

律師事務所：廣州市西湖路四十號二樓　電話：一〇二〇四

律師梁宗武代楊齊好買吉屋公告

據稱：「本人憑中與麥寶福買受吉屋一間坐落本市河南蒙聖分局段內仁和里第三十四號所有上蓋連地四圍墻壁及其他附着物等一應俱全深濶照所有權狀圖則爲準經交定訂期於本年國曆十月十七日立契交易如對上開房屋有任何轇轕及其他權利主張希於交易期前與賣主麥寶福理妥一經交易概與本人無涉請代聲明」等語除標貼外合代公告如右

事務所：一德中路二七四號三樓　電話：一六三六八

律師雷靄人代雷家式買受豐寧路三十八號之一洋樓公告

據稱憑中向伍時焕伍時滿伍志光買受伍衍恒堂坐落廣州市惠福分局段內豐寧路門牌第三十八號之一四層洋樓全間四至面積均照所有權圖狀上蓋連地[illegible]如有任何轇轕未清等情希於交易期前與賣主理妥

事務所：惠愛西路十二號之一二樓　電話：一六八八七

律師沈振中代黃靄存楊慶貞聲明脫離同居關係

據稱：「我倆情感不洽雙方願意脫離同居關係嗣後雙方行動各不干涉除在貴事務所立約外請代登報聲明」等語合代聲明如右

事務所：中華南路四號二樓　電話：一一〇四四

律師黎嘉均代郭合意堂買受逢源路寶盛沙橫十七號屋業聲明

據稱「憑中買受曾麗忠所有坐落上開地址吉屋一間原係前向陳綺雲買入吉地加建上蓋完成所有上蓋連地四圍墻壁間格一應俱全經交定立帖訂期本年十月二十日交易如有按揭承買人任何轇轕情事希于交易期前聲明向賣主理妥一經交易概與買主無涉除標貼外請代登報聲明」

事務所：惠吉東路明園二樓

律師鄺和歡代嘉頓廠聲明買受榕樹巷廿二號吉地

據嘉頓廠司理黃寬民稱憑中買受鄧世澤鄧世靄自置屋地乙段坐落德宜分局轄內榕樹巷門牌第二十二號原有上蓋於戰時被拆廢而積照所有權狀列圖爲準經交定立帖訂期本月十六日立契移轉所有權如對于該吉地有任何轇轕希於期前向賣主理妥一經移轉概與買主無涉除標貼外請代聲明等情合代聲明如右

事務所：廣大路廣大巷錄園　電話：一七四一五

律師陳金銘代旺德堂置業公告

據稱憑中買受黃順財所有屋業一間坐落本市逢源分局段內西波巷現編門牌第三號上蓋連地四圍墻壁門窗間格電燈水喉及其他附着物俱全四至面積依照契證爲準經交定立帖訂期本月十日立契交易請代公告週知倘對該屋業權有法律上任何轇轕希於交易期前提出聲明並向賣主理妥一經交易概與買受人無涉等語前來除標貼外合代公告

事務所廣大路七號二樓　電話：一三四三六

所聲明一經交易概與買主無涉除標貼外合登報公告如上

律師劉紹甫代恒成堂買受光復南路第十五號舖業公告

茲代恒成堂買受劉茂和所有坐落本市太平分局段內光復南路第十五號門牌吉舖一間上蓋連地四至面積依所有權狀爲準業經交定立帖訂期本年十月十九日立契交易倘對該舖業有債權債務關係或其他轇轕未清務於期前向賣主理妥并以書面向本律師事務所[illegible]

事務所：小北路二十號　電話：一四六四七

律師張贊榮代余美買受西堤三路第一二二號吉地通告

據稱本人買受陳國楨所有前向廣州市政府承領坐落本市西堤三路門牌第一二二號吉地一段四至面積均照廣州市政府發給領地證明書附圖所載爲準業經交定立帖訂期本年國曆十月十五日立契交易如對於該地有一切權利關係或任何轇轕未清須於交易期前與賣主陳國楨理妥交易後概與買主無涉等語除標貼外合代聲明如上

事務所靖海路五十三號二樓　電話：一七一九二

律師湯卓元代徐坤債權團代表人陳海珊等通告

現據當事人陳海珊等來所稱：「徐坤所欠本人等債權無法清償自願將其所有坐落本市[illegible]建龍社第五十號屋業乙間獻出爲債權人等分配特請貴律師代爲通知其他債權人等於本年十月五日以前來貴事務所登記以便共議追討」等語除函達外合代通告如右

事務所：本市西湖路四十號二樓　電話：[illegible]

教育與體育

全市中學校游泳比賽 今日爭奪冠軍
昨午開幕男女健兒雲集 啦啦隊助威情況極熱烈

【專訊】全市中等學校游泳比賽，昨下午二時正式開幕。廣雅中學游泳池畔，各校男女健兒雲集，於午後一時半點名應賽，各校均有大隊啦啦隊蒞場助威，情況異常熱烈，二時舉行開幕儀式後，即分組開始比賽，賽員二百人，各顯身手，博得掌聲不少。今日為最後一日，各項賽程，轉入決賽階段，預料必有一番劇烈爭持，該比賽今日上午十時，下午二時舉行冠軍決賽，不收入場券，純粹為提倡學生體育，歡迎參觀。茲將昨日比賽成績及今日秩序分誌如下：

男五十公尺自由式

（第一組）第一名：黃海通（南武）卅三秒四。第二名：列航飛（中正）卅八秒二。（第二組）第一名：潘興（培正）卅四秒四。第二名：楊祖國（培英）卅五秒二。（第三組）第一名：潘松潮（培英）卅四秒五。第二名：謝永樂（培英）卅六秒五。（第四組）第一名：陸家鋒（嶺大附中）卅二秒二。第二名：余炳漢（堅如）卅三秒。（第五組）第一名：林瑞強（中正）卅五秒五。第二名：吳耀初（華南）卅五秒七。（第六組）第一名：栗子由（知用）卅秒零九。第二名：林應克（僑二師）卅七秒五。（第七組）第一名：李沛然（培英）卅五秒一。第二名：黃炳棠（南武）卅七秒二。（第八組）第一名：潘基（長風）四十秒三。第二名：趙美琪（廣雅）四十一秒。

女子五十公尺自由式（每組取三名）

（第一組）第一名：古抑娟（僑中）四十八秒，第二名：綿秀霞（中大附中）五十五秒，第三名：李幼康（長風）。（第二組）第一名：朱錦鑾（市師）五十秒。第二名：朱純菲（中大附中）五十三秒九。第三名，黃蘊嫻（僑中）。

男子二百公尺俯泳（每組取二名）

（第一組）第一名：郭遠榮（嶺大附中）三分卅七秒。第二名：會志盛（培正）三分五十六秒三。（第二組）第一名：劉永華（長風）三分卅一秒。第二名：石中年（培英）三分五十九秒三。（第三組）第一名：何式楷（莞旅）四分二秒八。第二名：馮永洪（長風）四分。

女子一百公尺俯泳

（第一組）第一名：朱純菲（中大附中）二分〇六秒。第二名：郭友綿（執信）二分十秒。（第二組）第一名：郎福祺（培英）二分四秒八。第二名：陳慕筠（執信）二分十四秒四。（第三組）第一名：朱博厚（市一中）二分六秒。第二名：綿秀霞（中大附中）三分七秒三。

四百公尺自由式初賽

（第一組）第一名：鄭玉裕（嶺大附中）七分卅一秒九。第二名梁銘滄（廣雅）八秒七。

（第四組）第一名：汪景暉（培英）三分卅秒八。第二名：培昌（培正）三分四十三秒三。（第五組）第一名：林益招（僑二師）三分卅九秒八。第二名：蘇敏超（嶺大附中）四分十一秒八。（第六組）第一名：黃惠光（廣雅）……（第七組）……（第八組）第一名：廖兆良（市二中）三分卅五秒二。第二名：鄭滿恆（長風）……

女子一百公尺俯泳（續）

男子一百公尺自由式

（第一組）第一名：黃海通（南武）……第二名：林錦雄（廣法）……

男子三人三式接力

（第一組）第一名：陸家鋒……（第四組）第一名：劉永華（長風）……第二名：汪景暉（培英）……（第五組）第一名：張繼德（培英）……（第六組）第一名：鄒遠榮（嶺中）……

女子五十公尺仰泳（每組取二名）

（第一組）第一名：王美芳（八桂）……（第二組）第一名：朱錦麗（市師）……

穗港小足球賽延期本月下旬舉行 球王亦將披甲上陣

【專訊】穗港埠際小型足球賽，經一再延期，最近雙方會議定於本月五日由穗市派出代表隊赴港比賽，此間各項籌備事宜，亦大致完妥，惟小足球聯會昨派出賴汝強君攜同公函來市，晉謁李彥良、報告港方因該日有「記者」「老柴」「伶仔」「裁判」四隊作四角慈善賽，又因七日為香港勝利盾大足球賽，而雙方球員又為我中國隊代表者，故請求改定于本月廿一及廿二兩日舉行。現穗方已答允港方再次延期，同時穗方擬先赴澳門作埠際賽及友誼賽後，始繞道移師赴港比賽云。（召）

【又訊】港方對此次穗港小型足球賽，異常慎重，聞球王李惠堂及宋靈聖、何應芬、謝錦洪等，亦將披甲上陣，預料他日兩雄相遇，必有一番劇戰也。（召）

體育資料

廣東·中國·遠東·世界 游泳最高紀錄

項目	性別	廣東	中國	遠東	世界
五十公尺	男	三〇秒二	二七秒八	二六四	
五十公尺	女	四二秒六	三五九	三五	
一百公尺	男	一分八二	一分三三	五九八	五七三
一百公尺	女	一分四一四	一分三〇六	一分二二四	一分五九
四百公尺	男	六分一八六	五分三三二	五分二四	四分四一
四百公尺	女		七分十六三		五分十七八
一百仰泳	男	一分廿七六	一分十六九	一分一〇八	一分五九
一百仰泳	女	一分五二四	一分三七	一分四〇六	一分十四四
二百俯泳	男	三分十一二	二分五八	三分廿五九	二分卅九三
二百俯泳	女	四分四	三分三八五	三分十六八	二分五七二
接力	男	二分九	一分五三一	一分六八	
接力	女	三分十六	二分三五六		

私小聯誼會 今日舉行會員大會 并改選四屆理監事

【本市訊】廣州市私立小學聯誼會，定今（三）日下午四時假留東學會舉行第四次理監事改選暨會員大會。在該會以本學期會員日業，為聯合聚力，共勸會務起見，關於理監事名額擬各增數名，現預定各區所估名額如下：理事：東區三名，南區四名，西區十名，北區一名，中區七名。監事：南區一名：西區五名，北區一名，中區二名，合共理事二十五名，監事九名。該項名額，將提大會修正章程後予以追認，即行選舉，屆時並請教局二科科長許培幹蒞會指導，會後聯歡叙餐云。（經緯社）

胡適將赴漢講學 傅斯年講學

【本報漢口特派員職雲一日發專電】武漢省市政府及武漢大學，已聯合徵得胡適、傅斯年同意，將於本月中旬朱光潛、湯用彤、朱自清等，來漢講學。胡氏前往講學可能在國慶前後，由校長周鯁生陪同，武大並與張君勱、主席陳立夫等，亦有來漢講學之說。

母親的特有財產，任何人無權過問

法律問答

敝人是貴報的讀者．當昨歲生身母去世，而奉父親之命舉行結婚，於婚前之家中，只有兄弟各一名，計同胞三名，當時父母親約定同意通過，將家中父母財產之房屋百餘間，土地七十丈之其中一部給女兒、房屋二十間土地共十丈做為嫁妝費及婚後日用費，以盡兒女共同享受之權利。而未做贈與書。不料去歲五月，家母逝世，父親即求媒妁，將女出嫁，於同年八月，乃行結婚。此時將前言之財產待後再辦，拚於同年十一月父親又與一位傳姓的女教員舉行結婚，自結婚後，二人心心相印，並令大兒子遷出，自謀生計，而將余之嫁妝費已放棄九霄之外，想作龍論耳。今又有年輕繼母件旁，恐將房契地照更改繼母名義，或其他行為，不知兒女可否請願，母親生前所囑，併當此情形下，兒女共同有無良策，請求保持前述財產？請問大律師：（一）母親生前未作遺囑字據，父親不給嫁妝費，可否請求之？（二）出嫁的女兒有無承繼權，依法應如何繼承呢？（三）繼母有不法行為，可否至法院請求兒女繼承！（四）現在父母如將不動產變寶，兒可否請求一部做為學費，女可否請求嫁妝費？（五）將來父親逝世後繼母承繼時，有無子女繼承權？

狄波敬上

狄波小姐：（一）可以請求，如係母親之特有財產，則由子女繼承，繼母無權過問。（二）出嫁如在民法施行後，當然有繼承權、與兄弟平等繼承。（三）如將原有之房契改為繼母名義，而又非你父親贈與，自可干涉。（四）可。（五）子女當然有繼承權，如繼母係正式結婚，已取得配偶地位，與子女平均繼承。

今日秩序

上午十時五十公尺自由式，男子，複賽三組，每組取二名。十時廿分，二百公尺俯泳，男子，複賽，三組每組取二名。十時五十分一百公尺仰泳，男子，複賽，二組，每組取三名。十一時，一百公尺自由式，男子，複賽，三組，每組取二名。十一時廿分，二百公尺接力，男子，初賽，二組，每組取三隊．十一時卅分，二百公尺接力，女子，決賽，三隊．十一時四十分，四百公尺自由式，男子，複賽，二組，每組取三名，下午二時卅分，五十公尺自由式，男子，決賽，六人，取四名。二時卅五分，五十公尺自由式，女子，決賽，六人取四名。二時五十分，二百公尺俯泳，男子，決賽，六人，取四名．三時零五分，一百公尺俯泳，女子，決賽，六人取四名．三時廿分，三人三式接力，男子，決賽，六隊取四名，三時四十分，四百公尺自由式，男子，決賽，六人，取四名，四時，五十公尺仰泳，女子決賽，六人，取四名，四時十分，一百公尺自由式，男子，決賽，六人，取四名。四時卅分，一百公尺仰泳，男子，決賽，六人，取四名．四時五十分，一百公尺自由式，女子，決賽，五人，取四名，五時廿分，二百公尺接力，男子，決賽，六隊，取四名．

公開拳擊比賽 昨有精彩演出

輕丁級梁浩科獲冠軍

【專訊】省立民教館舉辦之第一屆公開拳擊比賽，昨（二日）下午八時半假長堤青年會舉行，經上週弱者淘汰後，已晉入緊要關頭，輕丁級亦同時決賽，故觀衆特別擁擠，哄動一時，誠空前之盛舉也。此次為各級複決賽程之爭奪戰，演出更為緊張精彩，每對賽三回合，每回合賽三分鐘，茲將昨晚比賽結果情形分錄于后：

第一對輕戊級：關偉圖對張德，關偉圖勝。

第二對輕丙級：李啓中對徐良佐，李啓中勝。

第三對輕乙級：馮茲對鄧伯琴，鄧伯琴勝。

第四對輕戊級：鄧模偉對盧驍強，盧驍強勝。

第五對重量級：趙文任對尹建才，尹建才勝。

第六對輕乙級：劉文健對王克強，王克強、劉文健勝。

第七對輕甲級：陳虹對黃炳棠，陳虹勝。

第八對輕丁級（決冠軍）：梁浩科對郎柱光，梁浩科獲冠軍，郎柱光亞軍。

第九對輕丁級（決季軍）：馬志斌對廖雄斌，馬志斌獲季軍，雄斌獲季軍。（召）

沙眼和遺精

醫藥常識

編者：敝人有幾個問題，煩請解答：（一）臉上生癬，時常發癢，如何治療？（二）近視眼已達二百度左右，是否有矯正之法？據人說時常看綠色東西比較好，此言對否？又據檢查說有沙眼，如何診治？（三）敝人今年二十歲，十四歲下半年發生遺精，迄今已五六年，身體衰．意志消沉，黑夜作夢不斷，白天時常打眺，請告以治療與保養之方？歐陽百川

百川先生：（一）須檢查方可能診斷，何病，（二）近視二百度不重，可配鏡，常望遠處，如天空海上，有益．沙眼可長期每日用0.5% ZincSulf+0.5% CuSulf點眼一次．同時長期服Sulfonilamabe（月二瓦服五日停數日，須常請醫師檢查血尿，以防中毒）（三）性神經衰弱，以可數月戒性交手淫及鎮靜劑，如Luminal等，遺精可無，勿悲觀。

民大學生赴京受訓

【本市訊】司法行政部本年度司法官訓練班，向由中央飭令各省市各機關學校，分別徵送優秀人員學生，赴京入國立政治大學受訓，並定於十月一日開學．廣東國民大學學生，奉催入按受訓者，計有[illegible]組壽，慶廷光，沈煥章，陳天海，盤根，樂寶珊等六人，業已於日前勵程北上．又：本年度高等考試，本市被考取者，有民大學生李韶生等多人。

靖海中心校家長會聯歡

【中央社訊】靖海區第一中心國民學校（即市六十六小）家長會，本月一日晚舉行家長會成立後首次聯歡晚會，到會家長代表

頗來，銀樂隊演奏，游藝有熱帶舞，同時推選民衆何靜等為……該會長勞……并有學生等……王國治……請各校方……聯合警察局掃除本區環境衛生，……設法救濟失學兒童，……

省警學校招警長班

【本市訊】廣東省警察學校，自上月開辦以來，成立後即加緊訓練……擴大組織，本校即將招考第二期警長班，凡初中畢業……年齡十八至二十五歲……體格強健者，俱可應考。

市美校友會籌備雙十美術展覽會

【專訊】廣州市立美術學校校友會，自成立以來，會務極為發展，前經第一次全體大會決議，定于本年雙十節日舉行第二次校友美術展覽會，籌集該校友美術作品，計有中西畫、雕刻、木刻、圖案、書法、攝影等……該會定今（三）日下午一時……舉行第二次會員大會……以便商討展覽之事宜。（召）

廣州戲院 開映 國魂 預定座位啓事

敝院決定於本月六日起開映（國魂）巨片，為避免臨時擁擠起見，該日各場戲票特提前由即日起開始預售（每日由下午一時起至十時止）謹此敬告，請早定座為荷

金聲 今天 中原時間 聯映 廣州

12點半 二點半 七點半 九點正 / 一點正 三點正 七點半 九點半

留美影師黃宗沾攝影傑作

一九四八年候選冠軍影片 大光晚報「消閑版」推荐一年來最動人之文藝鉅片

選定片名 熊掌山恩仇記

樂斯 兩週年紀念第三次重映

中原時間 一點正 三點正 六點九 八點九

國片冠軍 千萬觀衆 詩耀中西 光榮傑作

白楊 陶金 吳茵 舒繡文 上官雲珠 周伯勳

一江春水向東流

律師梁啓勳代怡豐行彭武雲買受新泰亨輪船聲明移轉所有權登記公告

據稱「本人憑中向廣州志成船務行林鏡泰施友福（前向上海泰安船務行陳卓生買入）買受自置木殼日本漁船式新泰亨輪船一艘（總噸數八三，七八噸登記噸數四五，一二噸）前經登報公告並已於本年國曆九月十五日交易清楚現須向航政局聲請移轉所有權登記從新命名為新怡泰號請貴律師再代為依章登報公告」等情合代公告如右 事務所：豐寧路五號二至五樓（上九東路口）電話：一二三二八

BEST QUALITY
SMART Shirt
司麥脫襯衫

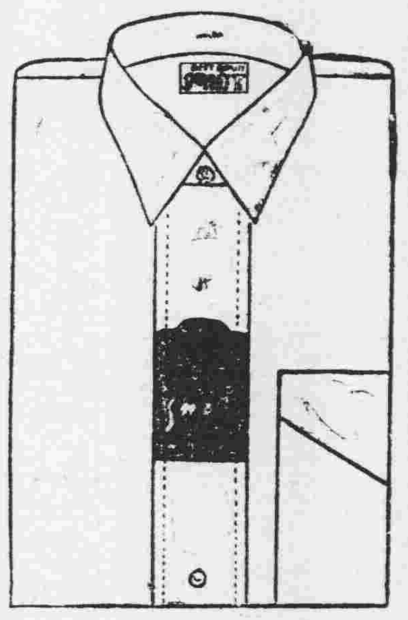

今天特價
各色法司哥布襯衫，特價每件四圓五角
各種新款香港衫，原價每件九折
（貨）（祇）（廉）（售）（物）（一）（美）（天）
新光標準內衣染織整理廠股份有限公司廣州分公司
地址：惠愛中路八號電話：一一七六三號

血染霓裳

即日起映 古打歌 影片 最新 名片 血染霓裳 周璇 黃超武 陸小仙 曾興（合演）

大德

環球公司出品 激烈武俠巨片 槍戰 四馬縱橫，越獄血戰！ 梁山人馬 打家劫舍，殺人放火！ 雅倫葛提斯主演

世運會特輯

同場加映航空運到珍貴新聞片！由開幕至閉幕洋洋大觀盡入鏡頭足映三十分鐘！英皇主持開幕，火炬送達會場，黃兩正落選，樓文敖參加萬咪，花式跳水冠軍，百咪自由式，柯恩夫人榮獲四項冠軍，划艇比賽，單車競賽，千六咪接力跑，大會閉幕典禮

新華 中華

新華 一點正 兩點九 六點九 八點半
中華 12點半 兩點三 七點半 九點三
中原時間

俠骨柔腸 多情種子 為愛郎而顏喪。作奸犯科 因報仇以雪憤，輾諸委身！

伏艷 愛情 爭鬥 西方 歷史 巨片

安莎蕙 亞倫居 廸士 主演 殺父之恨 戕兄之仇 焚屋之憤 豈可不報

俠女血

美華影院

聲機影壁全市巨擘 今日特別重影 長泰公司奪標榮譽出品

松花江上 健兒 鐵蹄到處 血淚縱橫 江上刀槍 各在刀光影裏 滔滔 伏屍遍野

時間：一點 三點 七點 九點三

中山 永漢（中原時間）

12點半 兩點三 七點正 九點 一點正 兩點九 七點 三九點

一拳打倒廣東省 一脚踢翻北平 有此理 蘇州 杭州 荒唐

提倡尚武精神 初度攜手 學語主演 武俠打門鉅片

燕子方世玉與苗翠花 石燕子 陳艷儂

新星戲院

即映 雷電華公司恐怖驚險奇片 金剛 港譯：活捉戰艷屍 又名：齊天大聖 天門機關 身高七十六丈 猩猩王

新新

第七彩 血染金沙 全部彩色 新世界的血淚史

宋主席昨招待記者 報告一年來省政

一般看來省境治安已有進步 △今後地方自衛力量仍待加強

省行補進港滙純係購糧備荒

【專訊】粵省府主席宋子文，昨（二）日下午三時在省府會議廳茶會招待本市新聞界，報告主粵一年來施政概況，並答覆記者詢問。計到各報社記者五十餘人，綏署副主任黃鎮球，建廳長謝文龍，財廳長胡善恒，秘書長許世瑢，省行總經理杜梅和，政工處長謝鎮南，新聞處長程克祥，穗經管處協導羅寶樹，金管局副局長吳永福等均列席。宋氏即席發言，略謂：今日是本人主粵一年紀念日，特趁此機會與各位見面，報告一年來施政，並答覆各位詢問。……（問）一年來省境治安如何？（答）一般看來，均有進步，今後地方自衛力量，仍待加強。……廣東治安，當不堪設想，所謂勦匪易，清匪難，今後地方自衛力量仍待加強。

至言吏治之壞，不自今日始，此積染數十年之壞風氣，當非一朝一夕所能革除者，今日本省已不復有賣縣長之傳說……

（問）滃江電廠何時可完成？（答）……三年內完成。……

（問）省行補進港幣，是否作購糧之用？（答）……向外購糧，以備荒年……

買賣縣長壞風已除 滃江電廠三年可成

此數字，對公開，並要取得銀行貸款用途。……（問）「陳案」「喻英奇案」實情如何？（答）已派民廳長華振中赴汕澈查。……九車出軌死傷慘重……

宋主席招待記者情形

左：立報告者爲杜梅和 李景開攝

管制物價情形特殊 神仙亦難恢復原價

（問）粵籍立監委要求將經國少將來粵「打虎」，有何意見？（答）穗市物價管制，在華南區負責監督經濟檢查員……

（問）粵省賑款數目若干，如何還款？（答）陸續還，手續無借……

宋主席就職一週年紀念 並不舉行任何儀式 數百團體分電慶賀

【專訊】粵省主席宋子文，今（三）日爲就任一週年紀念日，省府並不舉行任何儀式，僅於今日下午四時，在省府……

【本市訊】宋子文於去年今（三）日就任省政府主席，迄今已屆一週年，本市各工商界及民衆團體，均以宋氏治粵一年，發展經建，清剿匪患，勤勞功著……

法國駐粵總領事……於今晨八時赴省府慶賀……

經建貸款繼續借還

（州）省經建貸款……

社局長鎮遠談 粵路並無裁員 並非虧蝕四百萬金圓 水電燃料工程即興工

【專訊】粵漢鐵路局長杜鎮遠，于昨日一時晉見宋主任後接見記者……

粵警保團隊調整待遇

【專訊】粵省警保團隊新武職人員待遇，省保安司令部昨日奉國防部令……

強姦育女案

李麗珍善變 又按鈴申告

前請撤銷係有條件 被告翻悔故提控訴

【專訊】龍津東路慶成醫院院長梁森純被控強姦育女李麗珍……

各方賀電

「廣東省政府宋主席」共一……

慶祝舖屋保全

西堤災區百六十戶居民

政院判決全文寄到此間 某局長亦承認已屬事實

【專訊】記者昨訪晤西堤災區土地事件訴願人何輝等……

市府都市計劃法定程序未備 △地政部對訴願亦誤解

行政院判決書之全文

判決主文：「原處分及原決定均撤銷」……

「八一九」改幣後 通話次數大減

電話處經費益感困難 該處昨招待記者參觀

【專訊】廣州自動電話處，昨（二）日下午招待記者參觀……

穗市復員青年軍 今開大會

討論推行經濟政策 協助平物價檢貪污

【本市訊】……

市黨部經調隊 向各商號普查

【中央社訊】國民黨市黨部經濟調查隊……

粵劇院訴苦

限價後演出日蝕千元 非分場售票勢難維持

【專訊】海珠、太平、東樂等粵劇院……

市商會理監事 發動 勸募 救濟 特捐

粵穗國民黨 明晨紀念週

華廳長已抵汕

【汕頭通訊】廣東省政府民政廳長華振中……

中旅社被搗毀案重心 轉爲軍風紀問題

該社不願提出任何意見 港方派員進行復業準備

穗市點滴

美亞英文學校招生

班級：初中．高．深造班　報名：即日開始　開課：十月十一日　校址：文德路　校長伍朝光博士

買屋聲明

結婚啟事

汽車廉讓

茲有一九四〇年福特房車一輛廉讓（金券四千八百元）機件完好輪胎全新合意者請到光孝路三十三號馬來亞修車廠洽商

買舖聲明

買舖聲明

買舖聲明

買吉地聲明

大利年班爆新戲 今晚仍在樂善戲院獻演

紅娘

遞東

太平新聲劇團 血染紫蘭台

花錦綉健美劇團 梁武帝出家

今晚仍演耗資十萬金圓空前鉅製